JÕGEVA MAAKONNAPLANEERING

Elukeskkonna väärtused

Mõõtkava 1:150 000

Leppemärgid

- 1 — Maakondliku tähtsusega väärtuslik maastik
- 14 — Kohaliku tähtsusega väärtuslik maastik
- 1 — Maakondliku tähtsusega puhkeala
- Puhkeotstarbeline jõgi

Olemasolev

- RMK puhkekoht
- RMK matkarada
- Jalgrattamarsruut (rahvusvaheline ja üleriigiline)
- Palverännutee

2017. a haldusreformi järgne

- Omavalitsuse piir

* Täpsem info uute kohalike omavalitsuste ja nende territooriumi osas on leitav õigusaktidest

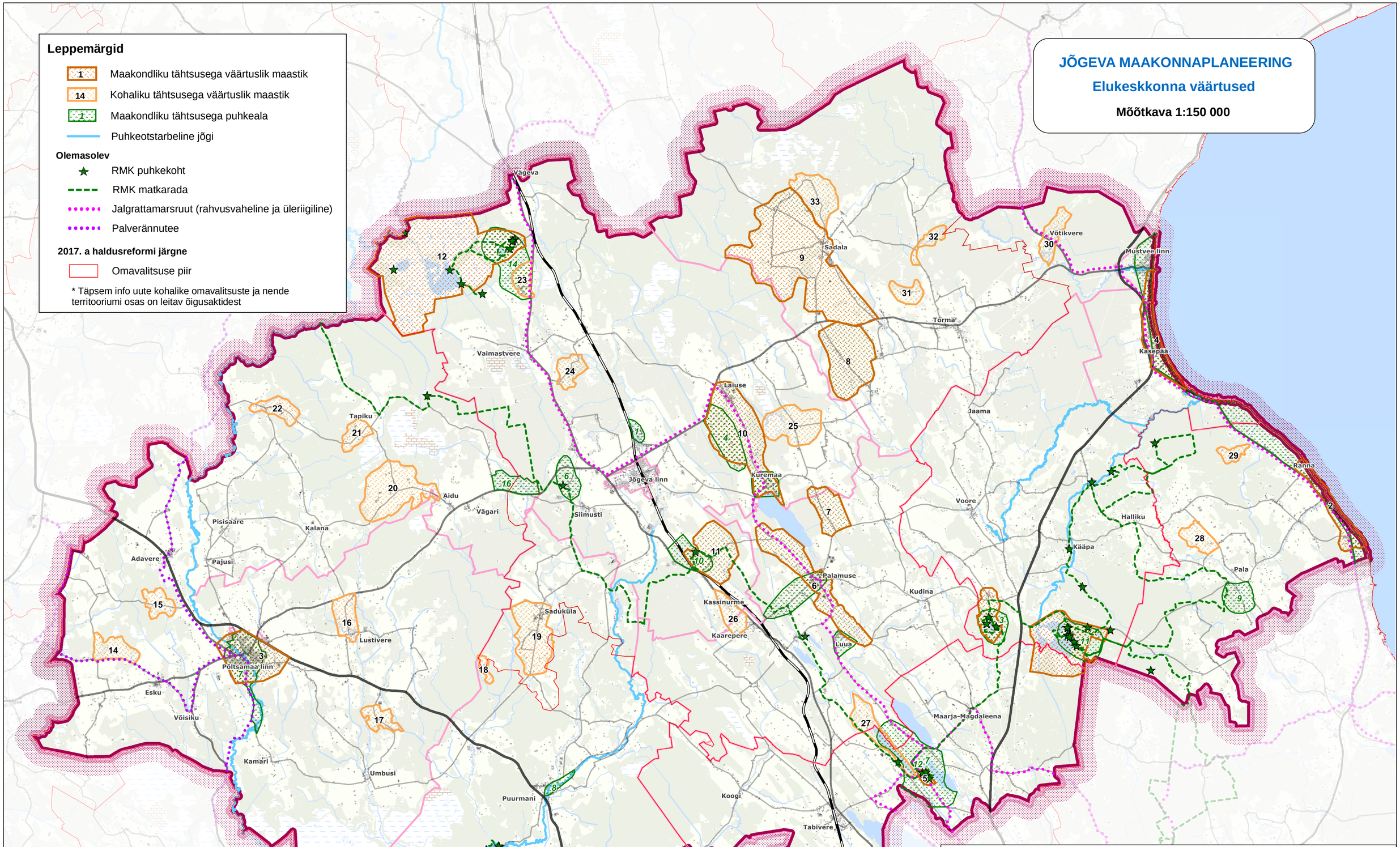

Planeering	Jõgeva maakonnaplaneering			
Joonise nimetus	Elukeskkonna väärtused			
Konsultant	SKEPAST & PUHKIM — Skepast&Puhkim OÜ, Laki 34, 12915 TALLINN, EESTI, Tel. +372 664 5808, Fax. +372 664 5818	Tellija	Jõgeva Maavalitsus, Suur 3, 48306 Jõgeva, EESTI, Tel. +372 776 6333, info@jogeva.maavalitsus.ee	
Projektijuht	Mildred Liinat	Kuupäev	01.12.2017	Mõõtkava 1: 150 000
Planeerija	Triin Lepland			Joonise nr 2a