

# Harju maakonnaplaneeringut täpsustav teemaplaneering

## Harku-Lihula-Sindi 330/110 kV elektriliini trassi asukoha määramine

Põhijoonis  
M 1:100 000

Ülekandeliinide võrgu skeem

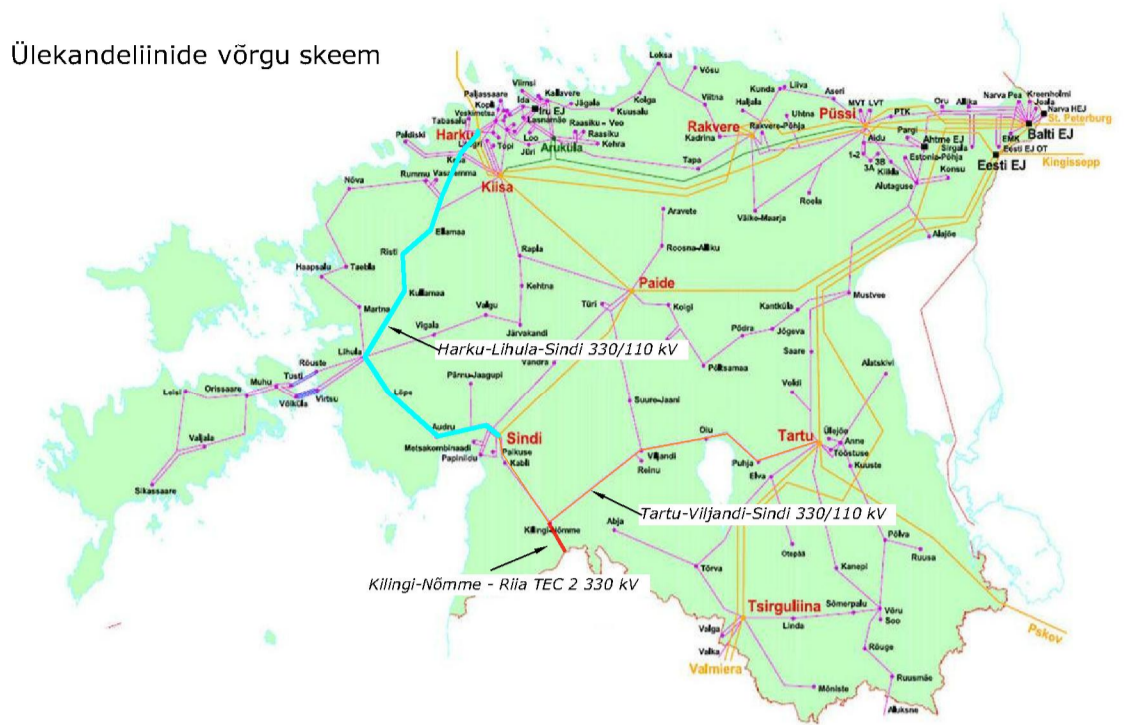

Planeeritav Harku-Lihula-Sindi 330/110 kV trass

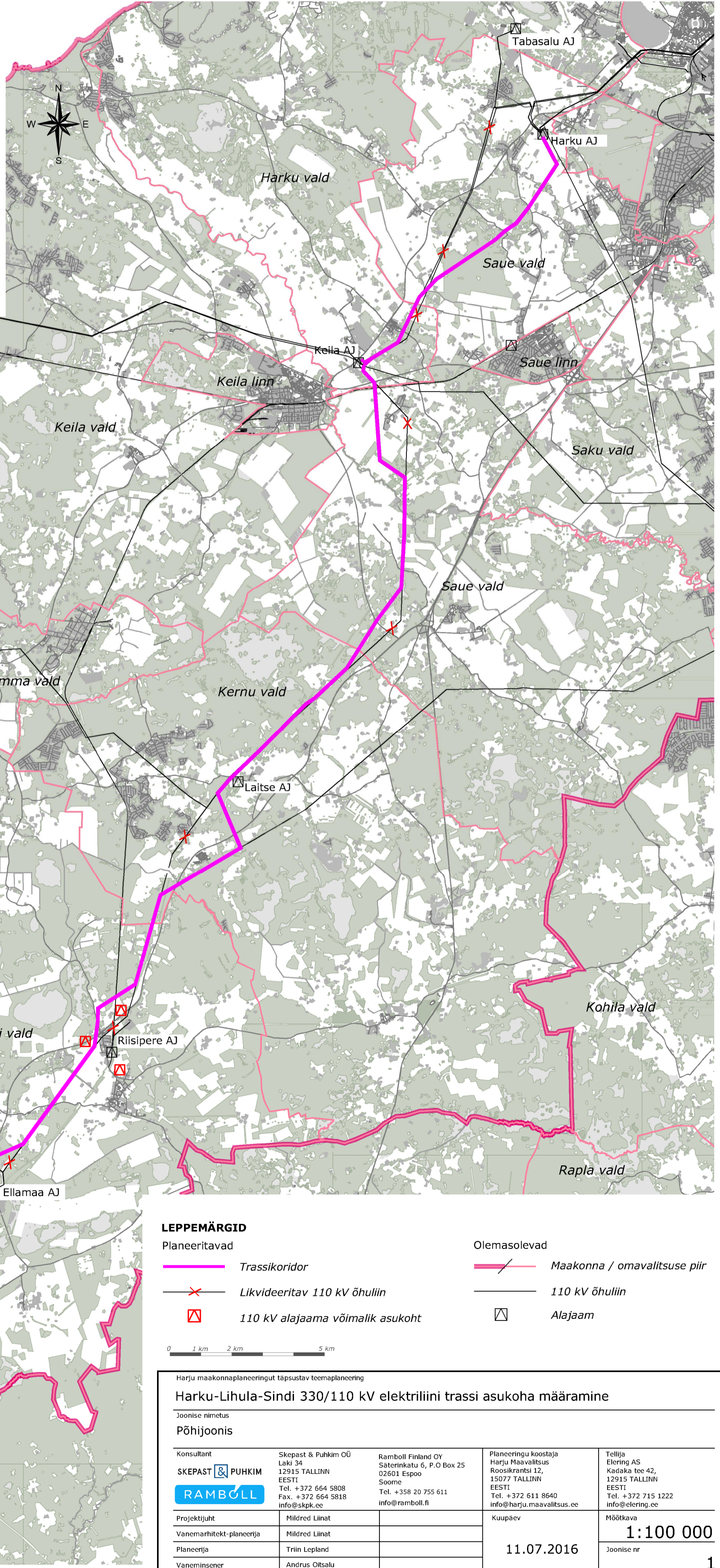
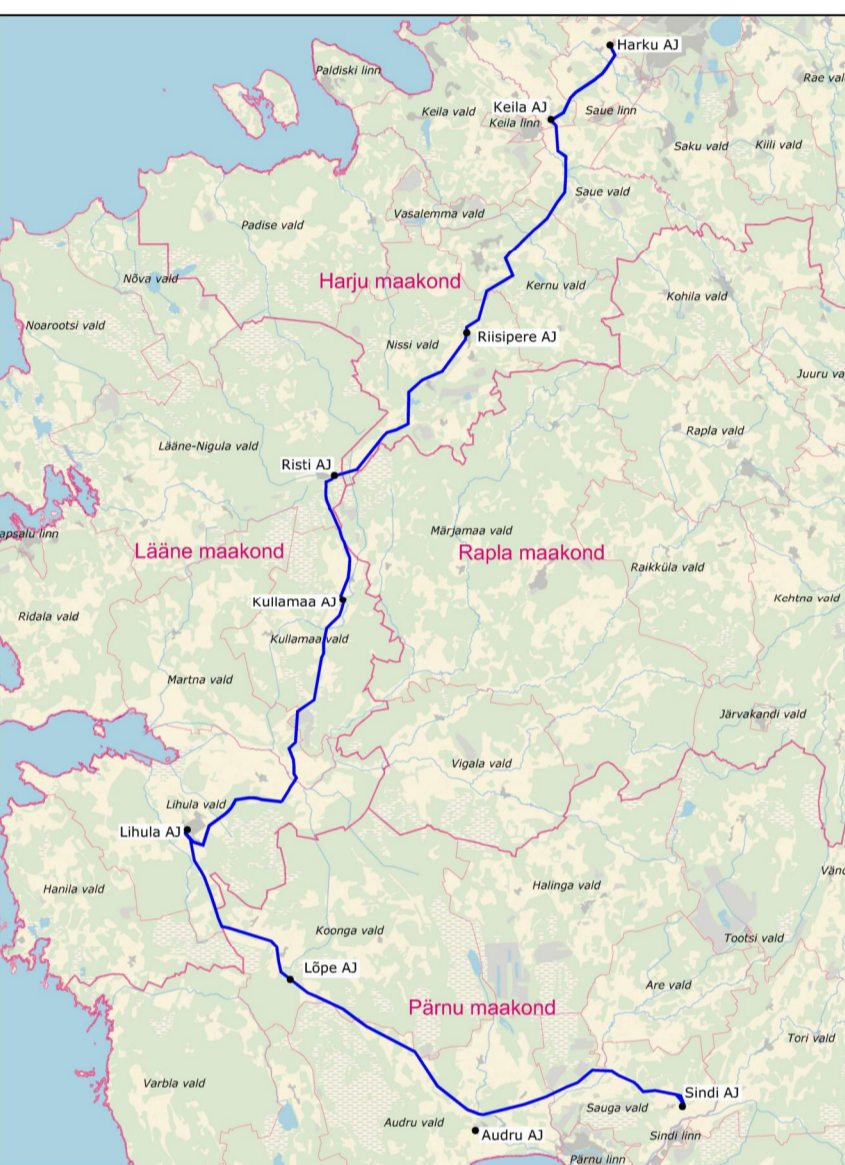

**LEPPEMÄRGID**

Planeeritavad

- Trassikoridor
- ✕ Likvideeritav 110 kV õhuliin
- 110 kV alajaama võimalik asukoht

Olemasolevad

- Maakonna / omavalitsuse piir
- 110 kV õhuliin
- Alajaam

0 1 km 2 km 5 km

Harju maakonnaplaneeringut täpsustav teemaplaneering

**Harku-Lihula-Sindi 330/110 kV elektriliini trassi asukoha määramine**

Joonise nimetus

Põhijoonis

Konsultant	Skepast & Puhkim OÜ Laki 34 12915 TALLINN EESTI Tel. +372 664 5808 Faks. +372 664 5818 info@skpk.ee	Ramboll Finland OY Säterinkatu 6, P.O. Box 25 02601 Espoo Soome Tel. +358 20 755 611 info@ramboll.fi	Planeeringu koostaja Harju Maavalitsus Roosikrantsi 12, 15077 TALLINN EESTI Tel. +372 611 8640 info@harju.maavalitsus.ee	Tellijä Elering AS Kadaka tee 42, 12915 TALLINN EESTI Tel. +372 715 1222 info@elering.ee
Projekti juht	Mildred Liinat		Kuupäev	Möötkava
Vanemarhitekt-planeerija	Mildred Liinat		11.07.2016	1:100 000
Planeerija	Triin Lepland			Joonise nr
Vaneminsener	Andrus Oitsalu			1