

Harju maakonnaplaneeringut täpsustav teemaplaneering

Harku-Lihula-Sindi 330/110 kV elektriliini trassi asukoha määramine

Planeeringu lahendus Kernu vallas

M 1:20 000

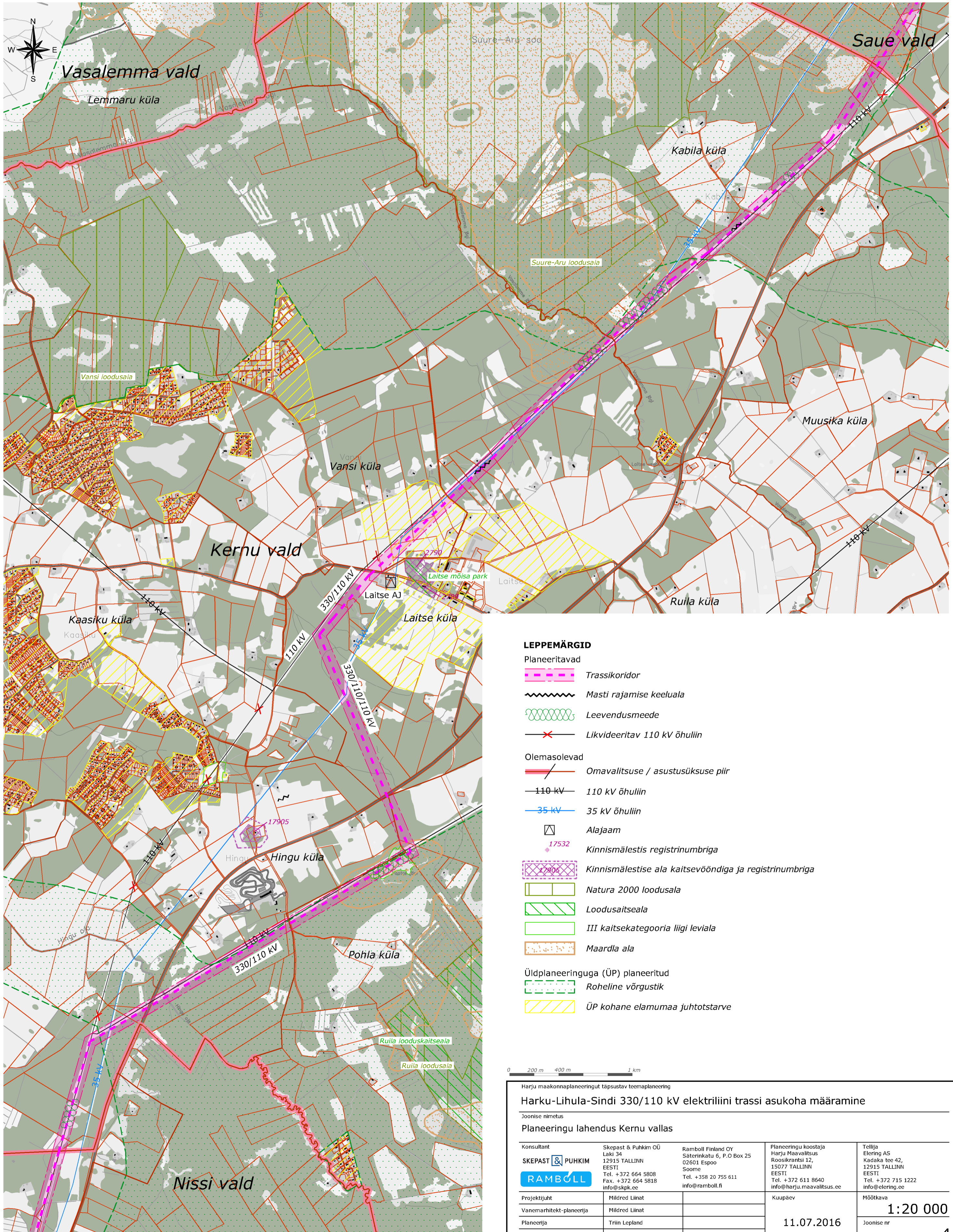

LEPPEMÄRGID

Planeeritavad

- Trassikoridor
- Masti rajamise keeluala
- Leevendusmeede
- Likvideeritav 110 kV õhuliin

Olemasolevad

- Omavalitsuse / asustusüksuse piir
- 110 kV õhuliin
- 35 kV õhuliin
- Alajaam
- Kinnismälestis registrinumbriga
- Kinnismälestise ala kaitsevööndiga ja registrinumbriga
- Natura 2000 loodusala
- Looduskaitseala
- III kaitsekategooria liigi leviala
- Maardla ala

Üldplaneeringuga (ÜP) planeeritud

- Roheline võrgustik
- ÜP kohane elumumaa juhtotstarve

0 200 m 400 m 1 km

Harju maakonnaplaneeringut täpsustav teemaplaneering

Harku-Lihula-Sindi 330/110 kV elektriliini trassi asukoha määramine

Joonise nimetus

Planeeringu lahendus Kernu vallas

Konsultant	Skepast & Puhkim OÜ Laki 34 12915 TALLINN EESTI Tel. +372 664 5808 Fax. +372 664 5818 info@skpk.ee	Ramboll Finland OY Säterinkatu 6, P.O Box 25 02601 Espoo Soome Tel. +358 20 755 611 info@ramboll.fi	Planeeringu koostaja Harju Maavalitsus Roosikrantsi 12, 15077 TALLINN EESTI Tel. +372 611 8640 info@harju.maavalitsus.ee	Tellija Elering AS Kadaka tee 42, 12915 TALLINN EESTI Tel. +372 715 1222 info@elering.ee
Projekti juht	Mildred Liinat		Kuupäev	Mõõtkaava
Vanemarhitekt-planeerija	Mildred Liinat		11.07.2016	1:20 000
Planeerija	Triin Lepland			Joonise nr
Vaneminsener	Andrus Oitsalu			4