

RAAMATUPIDAMISE AASTARUANNETE T O O T L U S I



Valga maakond

2007

Sissejuhatus	2
Tabel 1. Valga maakonnas registreeritud ja 2007. aasta raamatupidamise aastaaruande esitanud äriühingute müügitulu.....	4
Tabel 2. Valga maakonnas registreeritud ja 2007. aasta raamatupidamise aastaaruande esitanud äriühingute raamatupidamisbilansid kohaliku omavalitsusüksuse järgi	12
Tabel 3. Valga maakonnas registreeritud ja 2007. aasta raamatupidamise aastaaruande esitanud äriühingute kasumiaruannete koond kohaliku omavalitsusüksuse järgi	22
Tabel 4. Valga maakonnas registreeritud ja 2007. aasta raamatupidamise aastaaruande esitanud äriühingute raamatupidamisbilansside koond majandussektori järgi.....	27
Tabel 5. Valga maakonnas registreeritud ja 2007. aasta raamatupidamise aastaaruande esitanud äriühingute kasumiaruannete koond majandussektori järgi	29
Tabel 6. Valga maakonnas registreeritud ja 2007. aasta raamatupidamise aastaaruande esitanud primaarsektoris tegutsevate äriühingute pingerida (käibega üle 1 miljoni krooni).....	30
Tabel 7. Valga maakonnas registreeritud ja 2007. aasta raamatupidamise aastaaruande esitanud primaarsektoris tegutsevate äriühingute pingerida (käibega kuni 1 miljon krooni).....	31
Tabel 8. Valga maakonnas registreeritud ja 2007. aasta raamatupidamise aastaaruande esitanud sekundaarsektoris tegutsevate äriühingute pingerida (käibega üle 1 miljoni krooni).....	32
Tabel 9. Valga maakonnas registreeritud ja 2007. aasta raamatupidamise aastaaruande esitanud sekundaarsektoris tegutsevate äriühingute pingerida (käibega kuni 1 miljon krooni).....	34
Tabel 10. Valga maakonnas registreeritud ja 2007. aasta raamatupidamise aastaaruande esitanud tertsiaarsektoris tegutsevate äriühingute pingerida (käibega üle 1 miljoni krooni)	36
Tabel 11. Valga maakonnas registreeritud ja 2007. aasta raamatupidamise aastaaruande esitanud tertsiaarsektoris tegutsevate äriühingute pingerida (käibega kuni 1 miljon krooni)	40
Tabel 12. Valga maakonnas registreeritud ja 2007. aasta raamatupidamise aastaaruande esitanud äriühingute rahandussuhtarvud tegevusala järgi	45
Tabel 13. Valga maakonnas registreeritud ja 2007. aasta raamatupidamise aastaaruande esitanud äriühingute finantsnäitajate võrdlus majandussektorite järgi.....	49
Tabel 14. Valga maakonnas registreeritud ja 2007. aasta raamatupidamise aastaaruande esitanud äriühingute finantsnäitajate võrdlus tegevusala järgi.....	50
Lisa 1. Valga maakonnas registreeritud ja 2007. aasta raamatupidamise aastaaruande esitanud äriühingud.....	54
Lisa 2. Valga maakonnas registreeritud ja 2007. aasta raamatupidamise aastaaruande esitanud välisosalusega äriühingud.....	57
Lisa 3. Aegread.....	59

Valga Maavalitsus

**Raamatupidamise aastaaruannete töötlust
Valga maakond
2007**

2009

SISSEJUHATUS

Käesolev väljaande tabelid 1-14 ning lisad 1 ja 2 sisaldavad andmeid, mis on saadud Valga maakonnas registreeritud äriühingute raamatupidamise aastaaruannete töötlemisel. Väljaanne sisaldab ainult väikese osa võimalikust informatsioonist, mida suudavad anda raamatupidamise aastaaruanded. Täiendava informatsiooni tootmine on asjakohase huvi korral võimalik. Valga maakonnas esitati 2007. aasta kohta 908 raamatupidamise aastaaruannet. Väljaandes kasutatud algandmed on saadud Justiitsministeeriumi valitsemisalas olevast Registrate ja Infosüsteemide Keskusest vastavalt Valga Maavalitsuse tellimusele. Saadud andmeid väljaande koostajad ei korrigeerinud, st et vead esitatud aruannetes kajastuvad ka koondtabelites. Näiteks leidub Valga maakonnas äriühinguid, mille bilansi aktiva ja passiva ei ole võrdsed ning sellest tulenevalt aktiva ja passiva võrdsed ka vastavates kogumiku tabelites. Trükise väljaandmist rahastati maakondliku arendustegevuse programmi vahenditest

KOONDTABELID

Valga maakonnas 2007. aasta kohta aruande esitanud äriühingute nimekiri on toodud tabelis 1. Tabelist leiate aruande esitanud äriühingute müügitulu ja töötajate arvu. Tähistus "...“ ütleb, et töötajate arv pole teada. Äriühingute nimekiri tabelis 1 on esitatud tähestikulises järjekorras. Lisas 1 on toodud nimekiri äriühingute registrijärgse asukoha järgi omavalitsusüksuste lõikes.

Tabelites 2–5 ja 13–14 on esitatud äriühingute raamatupidamise aastaaruannete kahe põhiosa: raamatupidamisbilansi ning kasumiaruande koondandmed omavalitsusüksuse, majandussektori ja tegevusala järgi.

Äriühingu tegevusala ja majandussektori määratlemise aluseks on tema põhitegevusala kood Eesti rahvamajanduse tegevusalade klassifikaatori (EMTAK 2008) järgi. Tegevusalad on tabelites järgmiste gruppidega EMTAK-i 2-kohalise koodi järgi:

põllumajandus, jahindus ja kalandus (EMTAK 2008 01, 03);
metsamajandus ja metsavarumine (EMTAK 2008 02)
toiduainetööstus (EMTAK 2008 10, 11)
tekstiili- ja nahatööstus (EMTAK 2008 13, 14, 15)
puidu- ja paberitööstus (EMTAK 2008 16, 17)
muu tööstus (EMTAK 2008 05, 06, 07, 08, 09, 12, 18, 19, 20, 21, 22, 23, 24, 25, 26, 27, 28, 29, 30, 31, 32, 33)
energeetika, gaasi- ja veevarustus (EMTAK 2008 D, E)
ehitus (EMTAK 2008 F)
mootorsõidukite müük ja hooldus (EMTAK 2008 45)
hulgimüük (EMTAK 2008 46)
jaekaubandus (EMTAK 2008 47)
majutus ja toitlustus (EMTAK 2008 I)
veondus, laondus ja postiside (EMTAK 2008 H)
kinnisvaraala tegevus (EMTAK 2008 L)
haridus, tervishoid ja sotsiaalhoolekanne (EMTAK 2008 P)
muud tertsiaarsektori tegevusalad (EMTAK 2008 J, K, M, N, O, R, S, T, U)

Majandussektorid on:

primaarsektor — põllumajandus, metsamajandus ja kalapüük (EMTAK 2008 A)
sekundaarsektor — mäetööstus, töötlev tööstus, energeetika, ehitus (EMTAK 2008 B, D, E, F)
tertsiaarsektor — teenindus laias mõistes (EMTAK 2008 G - U)

PINGEREAD

Tabelites 6-11 on pingeridades kõik Valga maakonnas 2007. aasta kohta raamatupidamise aastaaruande esitanud kasumiga ja müügituluga äriühingud. Pingeread on koostatud eraldi 3 majandussektori (primaar-, sekundaar- ja tertsiaarsektor) kohta, igas sektoris eraldi üle 1 miljoni ja alla 1 miljoni müügituluga äriühingud. Pingeridade koostamise aluseks on kaks näitajat: müügitulu ja ärikasum. Jagades kasumi müügituluga saame kolmanda näitaja, rentaabluse. Kui müügitulu puudub, siis on rentaablus 0. Müügitulu, kasumit ja rentaablust on võrreldud eelmise aasta samade näitajatega ning arvutatud kõigi kolme näitaja kasv (kahanemine) kordades. Nii saadakse kuus pingerida: müügitulu 2007, müügitulu kasv võrreldes 2006. aastaga, kasum 2007, kasumi kasv võrreldes 2006. aastaga, rentaablus 2007 ja rentaabluse kasv võrreldes 2006. aastaga. Tabelites 6-11 on toodud pingeridade koostamise algandmed ning koht igas pingereas. Näiteks number veerus "Müügitulu absoluut" näitab, mitmendal kohal on antud äriühing saadud müügitulu järgi koostatud edetabelis, number veerus "Müügitulu kasv" näitab, mitmendal kohal on äriühing müügitulu kasvu järgi koostatud edetabelis. Kohapunktide alusel igas pingereas kujuneb lõplik pingerida. Mida vähem on kohapunkte ehk mida eespool on äriühing nimetatud pingeridades, seda eespool on ta ka lõplikus pingereas. Tabelites on äriühingud toodud koha järgi lõplikus pingereas. 2007. aasta tegevuskahjumiga või müügituluta äriühingud on lisatud pingerea lõppu müügitulu kahanemas järjekorras

Pingeridades kasutatud äriühingute näitajad on arvutatud järgmiste valemite järgi:

müügitulu kasv

kui 2006. aasta müügitulu on suurem nullist, siis
 $\text{müügitulu kasv} = 2007. \text{ aasta müügitulu} / 2006. \text{ aasta müügitulu}$

kui 2006. aasta müügitulu = 0, siis
 $\text{müügitulu kasv} = 1$ ja äriühingud järjestatakse 2007. aasta müügitulu alusel, seega satuvad nad pingereas nende äriühingute ette, mille müügitulu kasv on väiksem kui 1 (st müügitulu vähenes)

kasumi kasv

kui 2006. aasta kasum on suurem kui 0, siis
 $\text{kasumi kasv} = 2007. \text{ aasta kasum} / 2006. \text{ aasta kasum}$

kui 2006. aasta kasum on 0 või negatiivne, siis
 $\text{kasumi kasv} = (2007. \text{ aasta kasum} - 2006. \text{ aasta kasum}) / 2007. \text{ aasta kasum}$

rentaabluse kasv

kui 2006. aasta rentaablus on suurem kui 0, siis
 $\text{rentaabluse kasv} = 2007. \text{ aasta rentaablus} / 2006. \text{ aasta rentaablus}$

kui 2006. aasta rentaablus on 0 või negatiivne, siis
 $\text{rentaabluse kasv} = (2007. \text{ aasta rentaablus} - 2006. \text{ aasta rentaablus}) / 2007. \text{ aasta rentaablus}$

Koostajad on valinud äriühingute järjestamiseks ühe võimaliku variandi. Kindlasti annavad teistmoodi valitud valemid ja näitajad teistsuguse järjestuse. Väljaandes esitatud järjestuse kommenteerimise jätame kasutajatele.

RAHANDUSSUHTARVUD

Tabelis 12 on arvutatud mõned rahandussuhtarvud iseloomustamaks Valga maakonna suuremate äriühingute rahanduslikku seisut, võrreldes majandusharu keskmiste näitajatega Valga maakonnas.

Rahandussuhtarvud tabelis on arvutatud järgmiste valemite abil:

lühiajalise võlgnevuse kattekordaja = käibevarad / lühiajalised kohustused
 maksevõimekordaja = likviidsed varad / lühiajalised kohustused
 vara käibekordaja = müügitulu / keskmine vara
 võlakordaja = (pikaajalised kohustused + lühiajalised kohustused) / varad
 müügitulu kogurentaablus = (ärikasum (-kahjum) / müügitulu) * 100
 müügitulu puharentaablus = (puhaskasum (-kahjum) / müügitulu) * 100
 vara puharentaablus = (puhaskasum (-kahjum) / vara) * 100
 omakapitali puharentaablus = (puhaskasum (-kahjum) / keskmine omakapital) * 100

keskmise vara ja omakapitali leidmiseks liidetakse aasta alguse ja lõpu seis ning jagatakse 2-ga

likviidsed varad = käibevara kokku - varud

Tabel 1. Valga maakonnas registreeritud ja 2007. aasta raamatupidamise aastaaruande esitanud äriühingute müügitulu, tuhat krooni

Äriühingu reg. nr.	NIMI	Müügitulu		Töötajad	Äriühingu reg. nr.	NIMI	Müügitulu		Töötajad
		2006	2007				2006	2007	
11230097	440HZ OÜ	120	96	1	11004975	ARELLOS, OÜ	1 753	3 055	8
10126802	A & M Õmblus, OÜ	879	906	10	10673533	ARENE TEAM, OÜ	2 603	21	...
10439843	A & N Elekter, AS	3 099	8 498	4	10804082	AREXET, OÜ	0	0	0
11317384	A. JÄRVE GRUPP OÜ	0	41	0	11078005	ARIPALTE, OÜ	2 166	3 080	9
10882679	A.B.Autotrans OÜ	6 387	5 858	21	10320148	Arkona, OÜ	0	485	0
11044377	A.E.T.Reklaam, OÜ	472	710	...	10439257	ARMGAL, OÜ	2 083	835	1
10911493	A.K. Montage, OÜ	2 322	1 655	5	10063869	ART Projekt, OÜ	0	0	...
10136491	A.Karuse AS	43 494	48 395	64	11083615	Arula Karjamõisa OÜ	165	0	...
10943955	A.M. METSATÖÖD OÜ	13 947	9 243	8	10667484	ARVEL AUTO, OÜ	1 258	868	2
10354615	A.S. Invest, OÜ	512	475	3	10152254	ASFALDITEENUS, OÜ	11 335	15 606	16
11287559	A-A Pisi Ehitus OÜ	0	652	1	10737115	ASIO-E ÄRIKESKUS, OÜ	1 884	2 519	...
11202273	AAB EKSKAVAATOR, OÜ	809	1 661	3	11202876	ASTELPAJUTOOTED OÜ	860	1 989	0
11205308	AABENEST OÜ	705	1 503	3	10895156	ASTEROMA, OÜ	271	204	3
10288999	AAKRE PIIMANDUS, TÜH	0	0	...	10081761	ASTRA, AS	3 730	5 630	31
11318260	AARAIN FURNITURE, OÜ	0	622	...	11272026	Astrosteel, OÜ	0	2 891	5
10880083	AARE ÄRI, OÜ	763	0	0	11347971	ASUD, OÜ	0	29	...
11376932	AAT Ehituse OÜ	0	299	4	11043811	AT MegLan, OÜ	179	239	1
10987987	ABELARDEN, OÜ	64	532	4	10254242	ATI, OÜ	5 434	7 431	14
10717130	AD Exodus, OÜ	5 756	3 931	7	10827278	ATLANTER, OÜ	70	632	2
10852052	AET JA KO JAHINDUSE OÜ	37	42	0	10564229	ATS Soojuspumbad, OÜ	0	0	0
10253274	AET JA KO, OÜ	61	65	1	11350192	ATV SPORT, OÜ	0	417	0
10696876	Agera OÜ	125	94	...	10023752	AUROL, OÜ	0	0	...
10355030	AGLES, OÜ	83	60	0	11006023	Automobil, OÜ	1 544	1 022	1
11287737	Agrimix OÜ	260	15 880	4	10332335	AUTOSKY GRUPP, OÜ	0	1 424	...
10916318	Agroma Trading, OÜ	3 177	4 856	3	10533878	AUTOTIMM, OÜ	119	111	0
11347853	Ahkom Tooted OÜ	0	328	0	10085575	AVALLONE KLUBID, OÜ	1 997	681	0
10151929	AIRO GRUPP, OÜ	78	236	...	10084481	AVALLONE LÕUNA-EESTI, AS	15 277	17 278	11
11231106	AK RESTID, OÜ	459	1 323	4	10533329	AVAMÄGI, OÜ	1 204	1 241	2
10850047	AL Puhkus OÜ	1 838	798	0	10880491	AVASALO, OÜ	126	130	1
10986232	Ala Talutehnika, OÜ	9 482	7 431	0	11106061	AVEEL OÜ	110	94	1
11288257	Ala-Venda, OÜ	44	172	0	10272627	AWERO OÜ	4 528	5 325	5
10911211	Albol Primer, OÜ	3 115	3 597	0	11387864	Avetop OÜ	0	674	3
10272343	Aldinet, AS	4 506	4 029	4	11317303	AVP company, OÜ	0	315	...
10324005	ALEMORT, OÜ	9 764	8 098	3	11205225	AX VALDUS OÜ	1	88	0
10944050	ALEREK OÜ	1 284	1 449	2	10301524	B & M KONSULTAT- SIOONID, OÜ	842	990	...
10766803	Alergata OÜ	0	0	...	10254109	Bach, OÜ	1 486	1 191	...
11376010	Alexmin Grupp, OÜ	0	1 085	5	11056162	BaltEst Crew, OÜ	0	0	0
10269890	ALIAS PUIT, OÜ	942	2 134	...	10474779	Balti Sõbrad, OÜ	12	38	0
11005331	ALION EST PL OÜ	3 689	12 734	15	10323490	BAU, OÜ	1 028	1 235	0
10164292	ALOVILI, AS	2 618	4 133	9	11229467	Beauty Spirit, OÜ	132	128	0
10694439	Altaania, OÜ	9	1	0	10023605	BEETELA, OÜ	14 542	14 482	6
11288091	ALTABRO, OÜ	0	0	0	11263352	Benedictus Grupp, OÜ	277	3 234	4
10323359	ALUKANTE, OÜ	2 949	3 526	4	10983564	Bergermaster OÜ	6 692	5 705	...
11104731	AMA Products Eesti, OÜ	2 685	4 115	0	10784669	BERGWALD INVEST, OÜ	10 138	18 207	5
10900377	AMD Investments, OÜ	0	163	0	11136085	Bertelmax OÜ	805	1 170	3
11230163	Amima Sisustus OÜ	0	5 216	3	11045493	Best Music OÜ	86	162	0
10813081	ANDERA TRADE, OÜ	0	0	...	11374365	BGM Project OÜ	0	1 195	6
10801511	ANDO MEEMA, OÜ	577	1 510	5	11409703	Bibi Management, OÜ	0	63	...
10947213	ANDREAN GRUPP, OÜ	0	0	0	11351346	Bigbag OÜ	0	61	0
10606212	ANDU PUHKEKESKUS OÜ	673	792	1	11165075	BILDERMET PLUS, OÜ	0	0	...
10705753	Animato, OÜ	1 227	1 380	1	10171205	Biltex, AS	10 328	10 042	21
10271645	ANNIMATSI, OÜ	932	1 105	5	11203447	Brick Kinnisvara, OÜ	15 351	300	1
11408224	Anoxjunik, OÜ	0	74	1	10080448	BRICK, AS	89 474	81 093	60
11264438	ANP HALDUSE GRUPP, OÜ	0	4 253	3	11105386	Brilliant Mobile Design OÜ	0	4 287	...
11233457	Ansumäe Puhkekeskus OÜ	0	0	0	10987964	Britteris Kaubandus, OÜ	367	30	...
10352378	ANTI JA PARTNERID, OÜ	1 973	2 339	3	11007726	Brogstern OÜ	127	182	0
10883897	Anveer OÜ	40	127	0	11348597	Capital Atlantic OÜ	0	164	...
10512861	AP Tootmise OÜ	781	696	1	10849156	CAPLANDIA, OÜ	0	0	0
10152395	Apeks Kinnisvara, OÜ	487	578	0	11204527	Carbonari OÜ	224	120	...
10355514	Apeks-Kag, OÜ	0	0	...					
10766588	Arantec OÜ	0	240	0					

Tabel 1. Valga maakonnas registreeritud ja 2007. aasta raamatupidamise aastaaruande esitanud äriühingute müügitulu, tuhat krooni

Äriühingu reg. nr.	NIMI	Müügitulu		Töötajad	Äriühingu reg. nr.	NIMI	Müügitulu		Töötajad
		2006	2007				2006	2007	
10564146	Carmex Invest, OÜ	25 096	37 772	28	11319851	Ersim, OÜ	0	1 433	0
11408750	CARRAIG OÜ	0	0	0	10244358	ERTS Valga Vaba Terminaal, AS	8 593	9 418	22
10984919	CAVI, OÜ	249	332	...	10589264	Erwes Eesti, OÜ	13 830	24 352	38
10913492	Cembra, OÜ	1 062	2 924	1	11233440	ESKAALE GRUPP, OÜ	265	1 475	3
10470043	Centor OÜ	6 164	10 043	8	11054051	Esmonde, OÜ	1 568	4 356	0
11318797	Cibo Eesti OÜ	0	0	1	10695552	ESNO Otepää, OÜ	1 802	2 311	4
11348083	Cibo Kinnisvara OÜ	0	147	1	10213808	ESPERANCE, OÜ	4 966	5 361	9
10998092	Combiwood, OÜ	62 872	96 963	67	11007703	ESSELAIT, OÜ	906	2 606	...
10770041	Confronte, OÜ	391	4 350	0	11366997	Esthus OÜ	0	3 451	14
10947019	CONSPIRATOR, OÜ	2 216	3 125	7	10913641	Estonian Log Houses OÜ	3 980	4 106	6
10300571	Cover Marketing, OÜ	532	739	2	10540128	Estoprof, OÜ	0	0	0
11377239	Coverttech Invest OÜ	0	869	...	10664451	Estplant, AS	1 127	2 755	...
10694897	Culina, OÜ	2 653	3 180	8	10240892	Estrefrantservice, AS	113 034	172 654	12
10081092	DALP, OÜ	1 220	948	...	10213056	ESTSERVICE INVEST, OÜ	0	0	...
10608151	Dammix Mets, OÜ	2 529	3 171	...	11351139	ESTVALG SERVIS, OÜ	0	705	6
10271600	DAMMIX, AS	20 806	26 000	24	10532382	ETC Danzas Est, OÜ	7 844	7 149	...
11263004	Danila Plekitööd OÜ	179	365	...	10912854	Eurosat Group OÜ	3 404	3 300	7
11077000	Declaton OÜ	1 956	1 916	1	10163387	EVELIIS, TÜ	2 221	2 312	3
11261198	DELIBALT PRODUCTION OÜ	754	28 111	42	11171638	EVOL Grupp, OÜ	96	76	0
10474161	Dendalia, OÜ	606	759	3	10696698	FAASAN, OÜ	0	12	0
10664422	Diaston, OÜ	62	50	3	10628082	FAN-SPORT, OÜ	78	107	0
10767122	DIDI, OÜ	465	648	4	10621938	Fennomar, OÜ	41	0	...
11037650	DIGIRECORD, OÜ	0	0	...	10289160	Fimo Grupp, OÜ	0	0	0
11319236	Dignitas Kinnisvara, OÜ	0	0	0	10883710	FINLAID, OÜ	48 163	44 548	18
11135973	DIKSTRUM, OÜ	797	955	2	11345972	Fitment OÜ	0	424	4
10135623	DINAAR S.H., OÜ	651	961	1	11349289	FLAKBY, OÜ	0	3 809	6
10696735	Dirolex OÜ	47 864	45 064	85	11171934	Fonterest OÜ	5 373	9 917	8
11349255	DISVER EHITUS OÜ	0	358	1	11138747	Formica et formica OÜ	802	1 361	5
10882892	Donerke OÜ	0	0	0	10843596	FRENDIT, OÜ	26 055	18 046	17
10563129	Doonau, OÜ	5 161	7 421	7	11264721	Freshline, OÜ	162	1 073	...
10756710	DYNAMIC, OÜ	445	374	...	10289504	FRIISER VALGA, OÜ	179	102	1
10272573	E & J Ehitus, OÜ	6 228	5 462	2	11289724	FROSTGATE, OÜ	0	0	...
10212387	E & T SALONG, OÜ	104	54	...	11043515	Gaidy OÜ	693	214	1
10626539	Ecopress OÜ	5 909	3 884	10	11283828	Garden Decore OÜ	0	114	1
11139089	EDA TRANSPORT OÜ	0	0	0	11138925	Geoview, OÜ	144	48	0
11230051	Edmest EDM, OÜ	1 988	2 724	4	10514119	Gersamia, OÜ	13 051	11 472	18
10884690	EDULAID, OÜ	9 970	4 274	2	11136872	GESPERAS OÜ	934	93	0
11286324	EESTI-WEST, OÜ	249	250	...	10987467	Gisborn OÜ	0	237	0
11008832	Eglix OÜ	3 167	2 906	1	10942453	Glebstern OÜ	0	0	0
10212192	EHA Metalli- ja Puidutooted, TÜH	42 191	66 158	72	11193189	Gold Optika, OÜ	492	5	0
10667372	Eha Rauatööd, OÜ	3 699	1 465	1	10943435	Goldstock OÜ	873	1 233	2
10124772	EKROMETA, OÜ	9	10	...	11379221	GOTAFOR, OÜ	0	68	1
11104079	EKSIIV, OÜ	250	1 849	...	10291659	GRAP LT., OÜ	330	24	0
11317438	Eksoinf, OÜ	0	1	...	11232937	Grillon OÜ	1 538	6 249	...
10532560	ELEKTROMAN, OÜ	1 075	1 803	8	10899208	GRK Auto OÜ	2 336	3 424	5
11171354	ELH Palkehütuse OÜ	1 660	2 734	7	11007991	Growup, OÜ	4 224	3 543	1
11348172	Ellepa, OÜ	0	507	2	10638241	GX Belleza Holding, OÜ	0	0	0
11287252	Ellington OÜ	0	111	0	10184923	H.H.HIIOP, TÜ	116	160	...
10244789	Elve, OÜ	51	91	...	10080684	HAK, OÜ	862	358	0
11318047	EMERELLA, OÜ	0	484	2	10919514	HAMNES DEVELOPMENT, OÜ	713	1 487	6
11106983	EMK VARAHALDUSE OÜ	0	0	0	10163453	Hansa Graanul, AS	166 099	146 288	41
10696557	ENERGIASAAR, OÜ	0	0	...	11033669	Hansvent Invest OÜ	394	667	...
10977345	Energreen Group OÜ	0	220	0	11351168	HARDOLA, OÜ	0	419	2
11318225	ENGERS OTEPÄÄ, OÜ	0	7 874	0	10271421	Hargla Masinaühistu	684	629	4
10667633	Engeros, OÜ	45 302	48 183	8	10209416	Hargla Seemneühistu, TÜH	0	0	3
10051910	ENKEMA, OÜ	2 409	3 074	5	10989621	Harlan Baltic, OÜ	3 602	4 991	5
10696787	Erametsa Halduse OÜ	8 330	3 257	11	11350654	Havente, OÜ	0	769	1
10663256	Eripri, OÜ	40	10	...	10242856	HEART, OÜ	36	392	2
10554580	ERITEHNIK, OÜ	10 719	21 271	6	11388243	HEED OÜ	0	0	0

Tabel 1. Valga maakonnas registreeritud ja 2007. aasta raamatupidamise aastaaruande esitanud äriühingute müügitulu, tuhat krooni

Äriühingu reg. nr.	NIMI	Müügitulu		Töötajad	Äriühingu reg. nr.	NIMI	Müügitulu		Töötajad
		2006	2007				2006	2007	
10171895	Heelix Grupp AS	35 973	33 550	28	10515627	KALEVI MADSA PUHKEKÜLA, OÜ	1 110	1 230	5
11233322	Heirai Grupp OÜ	26	24	1	10912334	Kalevikivi OÜ	1 228	1 465	2
11174252	HEIZUNG OÜ	0	0	0	11075900	Kalmert Projekt OÜ	3 176	1 292	3
10062255	HELLASON, OÜ	2 205	2 612	2	10739367	Kalme-Veski, OÜ	0	64	1
10599558	HELLENURME VESKI, OÜ	47	92	1	10240797	Kama Kaubad, OÜ	0	0	...
10242313	HELME MAASIKA- KASVATUSE OÜ	47	152	0	10244714	KAME KLUBI, OÜ	5 736	6 319	17
10288829	HELME TEENUS, OÜ	2 467	2 371	10	10287770	Kangro & Nagla, OÜ	5 603	4 901	6
10151148	HERRO KAUP, OÜ	0	0	0	10915775	Karjatnurme Puidutööstus, OÜ	501	633	2
10597849	HIIESALU GRUPP, OÜ	1 165	2 037	...	10472007	Karni-Voor, OÜ	3 357	5 083	8
10565393	Hotell Bernhard, OÜ	4 941	8 168	16	11006552	KARUPESA HOTELL, OÜ	5 104	5 395	19
10152544	Hotell Kolga-Oru, OÜ	0	0	0	10563974	KARWOOD OÜ	34	7	...
10946600	HRK Turism OÜ	0	0	...	11262803	Kasesirmik OÜ	1 168	2 934	1
11046519	HSD Concept, OÜ	284	26	1	11106196	KAT-BYGG, OÜ	47	74	1
10081382	Hummuli Agro, OÜ	11 339	14 619	45	11347758	Katrin Palover OÜ	0	828	...
10473337	Hummuli Ambulatoorium, OÜ	1 429	1 925	6	11316217	KEER INVESTMENT OÜ	0	0	0
10883302	Huval Puit, OÜ	826	911	2	10298130	KEIL M.A., OÜ	342 225	404 379	50
11173169	IDIM OÜ	0	0	0	11316166	KERF-INTERIOR OÜ	0	2 277	...
10322489	IKAR, AS	32	7	0	11205047	Kergplokki OÜ	0	0	0
10269192	Ilmar ja N, OÜ	19 695	17 536	0	10151740	KESA-AGRO, OÜ	7 680	9 405	14
10124565	Ilus Heleene, AS	3 787	4 154	36	10981306	Keskväljaku Lillesalong, OÜ	961	1 078	3
11316031	Iluveski OÜ	13	239	1	10912417	KEVETRA, OÜ	1 730	1 970	5
10209586	Imral, OÜ	24	94	2	11024860	Kiberi Talu OÜ	82	95	0
10290973	Inteko, Inseneriteenuste Tulundusühistu	647	590	3	10254173	Kiilung, AS	12 184	12 593	30
11202741	Intra Material-Handling OÜ	4 142	6 109	3	11374136	Kiilvand Arendus, OÜ	0	154	0
10299796	IRONI TEENINDUS, OÜ	0	0	0	10983624	Kiisaküla Reisid OÜ	0	0	0
10210460	J & M Puit, OÜ	487	822	...	10766157	KIKAS & REISID OÜ	135	460	...
11255528	J&Ü Kaevetööd OÜ	1 344	871	4	11137972	KIRBY-KAAREL, OÜ	2 047	9 667	4
11106546	J.L.Ehituse OÜ	1 354	3 757	6	10667567	KIRURG-UROLOOG VÄINO SEPPA, OÜ	325	422	1
11203048	J.Sadrak, OÜ	644	0	0	11202089	KitReMaa OÜ	506	883	0
10914646	Jaamikese Jahinduse OÜ	1 954	4 327	0	11204220	Kivimäe Hostel, OÜ	89	715	0
11004834	JACKAL, OÜ	25	0	0	11351317	Kiviveski, OÜ	0	225	0
11201173	JAKIVEOD, OÜ	788	1 746	1	10255273	K-KONDOR, AS	950	707	8
11319667	JAKTIS Ehitus OÜ	0	370	0	11354741	Klapster Arendus, OÜ	0	240	0
11135424	JANKUS OÜ	0	0	0	10983587	Kleivo OÜ	45	0	...
11045170	JB Rehvitööd OÜ	963	1 431	...	10253149	KLEVARI, OÜ	2 945	3 260	4
11351607	JOHEL GRUPP OÜ	0	229	2	10152314	KODEERO, OÜ	4 892	7 967	...
10150462	JoKa Maa, OÜ	1 990	1 724	4	11289357	Koikküla Farmide OÜ	0	236	0
11073700	JULIA TOITLUSTUS, OÜ	150	0	0	10696059	KOIVAKONNU OÜ	244	369	1
10299448	JUMEK, AS	72 116	62 273	110	11375341	Kolga GPS, OÜ	0	1 109	2
10172162	Järwa Trans, OÜ	2 926	1 953	3	10386242	Kolmi, OÜ	386	11	1
11074668	Järve Arenduse OÜ	1 001	1 192	2	11347391	Koma RT OÜ	0	149	2
11136659	Järvesilma, OÜ	145	147	1	11137653	Kopparid, OÜ	21	38	...
11137142	Järveääre Puhkekeskus, OÜ	16	42	0	11042177	KOPRA KARJAMÕIS OÜ	977	1 447	8
10150172	JÄVA, OÜ	1 061	1 627	4	10702989	Kosdam, OÜ	6 454	3 993	8
11377624	Jümikk, OÜ	0	57	0	10802083	KOTKAMÄGI, OÜ	2	131	0
11359678	K&K Consult OÜ	0	159	0	10254210	Krahvinna Kamber, OÜ	0	41	0
10171174	K&M PROJEKTIBÜROO, OÜ	3 949	5 327	8	11137788	Krisan Invest, OÜ	6	0	0
10803734	KAANES, OÜ	0	0	0	10055976	Krisek, OÜ	0	0	0
11008157	KAARMIX OÜ	94	111	...	10213777	Krista Kingu Agentuur, OÜ	0	0	...
11105895	Kaasiku Äri, OÜ	1 959	1 995	...	10255209	KT TRANS, OÜ	21 103	24 953	20
11042906	KADAK AUTOD, OÜ	1 224	1 742	2	10788029	KT-INVEST OÜ	261	130	...
10152121	KAHER, OÜ	7 512	5 567	6	10628290	Kuldkiir, OÜ	88	211	2
10881450	KAI CATERING, OÜ	124	198	0	11007904	Kungla Kaubandus, OÜ	3 045	3 289	5
11252294	KAISAL INVEST, OÜ	367	503	1	11178116	KUNGLA VEOD, OÜ	136	251	0
11229763	Kaiv Investments OÜ	4 321	27	1	10320024	KUNSTIMÄE, OÜ	332	542	2
11233983	Kakulaane, OÜ	34	248	1	11008080	Kuutse Mäesport, OÜ	91	223	...
10474242	KALEITIS, OÜ	490	1 033	3	10252056	KVARK-EHITUS, OÜ	0	0	...
					10323945	KÄRJET, OÜ	723	510	1

Tabel 1. Valga maakonnas registreeritud ja 2007. aasta raamatupidamise aastaaruande esitanud äriühingute müügitulu, tuhat krooni

Äriühingu reg. nr.	NIMI	Müügitulu		Töötajad	Järg	Äriühingu reg. nr.	NIMI	Müügitulu		Töötajad
		2006	2007					2006	2007	
10943659	Kääriku Puhke- ja Spordikeskus, OÜ	7 019	7 389	25		10666817	Maamees OÜ	523	3 284	4
11105854	Kübor, OÜ	4 030	0	0		11042295	Maasu, AS	0	0	0
11230772	KÜLLIKI SIILAK OÜ	173	464	0		11262157	Maateenused OÜ	135	125	...
10851928	Külmvagn, OÜ	5 458	3 984	4		11286347	Madmar Services OÜ	0	1 904	0
11229837	Küünimetsa, OÜ	466	54	...		11008542	Magic World, OÜ	369	633	1
10439412	L.V. EHITUSE OÜ	0	0	0		10565163	Magri, OÜ	6 539	864	2
11202866	Laadi&Kõrgesaar, OÜ	1 465	2 161	9		11201322	Maigold Grupp, OÜ	41	123	0
11264713	LAASTUMEISTER, OÜ	0	1 828	2		10420269	Makarov Muusik, OÜ	1 113	708	0
10051279	Laatre Auto, OÜ	59	0	3		10983506	MALT OÜ	3 008	3 271	8
10213205	LAATRE	0	0	3		10737925	MALTIPUS, OÜ	0	0	0
	MAJANDUSÜHISTU					11349065	MANGLUSSON OÜ	0	309	1
10242715	LAATRE PIIM, AS	24 788	30 605	56		11174234	MaRaam OÜ	156	240	1
11205774	LAATRE POOD, OÜ	1 965	2 575	2		11077997	MARDULA AGRO OÜ	272	312	0
11328436	Lakiro, OÜ	0	100	0		11173790	Marex Grupp, OÜ	7 131	3 884	6
11349125	Lande Grillikoda OÜ	0	278	0		11289877	Marghen OÜ	0	217	2
10351605	Landhaus, OÜ	9 350	11 484	28		11075066	Margus Henningu Kinnisvarabürood OÜ	1 082	1 451	4
10086862	LAOSE, OÜ	442	512	...		10251861	Mario Transport, OÜ	1 853	86	0
10319524	LAPOONUS, OÜ	22 027	16 501	10		10802999	Marja Talu, OÜ	741	1 389	8
11005621	Lebe Kodumajutus, OÜ	154	99	1		10910275	MARMONENT OÜ	55	0	0
11179143	Leerer Projekt OÜ	3 691	10 131	8		10004134	Marpee Puit, OÜ	1 759	1 982	4
10881958	Leigo turism, OÜ	1 869	2 479	2		11105819	Marvald, OÜ	685	1 540	1
11317191	Lell OÜ	0	0	...		11046005	Marveks OÜ	1 202	961	4
11077129	Lemmik Mees, OÜ	1 300	1 384	6		10438648	MARVELLA MAJAD OÜ	346	1 267	6
10882969	Lenario OÜ	257	245	3		10849162	MARVEST, OÜ	679	1 001	2
10851006	LENDLAR, OÜ	5	0	0		11111429	MASI MÖÖBEL OÜ	1 392	2 075	0
11171420	Leng & Aste, OÜ	217	175	1		11020224	MATADORHITT, OÜ	97	158	1
10663871	LEPASTO, OÜ	0	0	...		11074817	MATI EHITUS, OÜ	1 046	3 437	9
11287134	Leppikupoisid, OÜ	12	48	...		11319526	MATIREISID OÜ	0	97	1
10164903	Lesanio, OÜ	27 751	40 122	...		10743021	MCK Trading, OÜ	1 451	1 535	0
10255698	Lesteko Pood, OÜ	96	38	0		11158840	MEK Ehitusgrupp OÜ	381	4 021	8
11055607	LIBERATOR, OÜ	1 357	0	3		11108427	Melbra, OÜ	1 573	2 051	2
10626580	Liinihoolduse Eesti OÜ	14 703	27 807	55		10319027	MELKERIN, OÜ	0	0	...
10757336	Liivimaa Põllud OÜ	3 232	10 400	1		10255899	Mellex-Auto, OÜ	3 430	3 939	3
11110401	LINKAMA OÜ	1 023	960	0		10880930	Melva, OÜ	150	674	11
11112133	Linnaplaneeriija OÜ	0	0	...		10126676	MENTOR AGRO, OÜ	1 085	3 329	2
10912825	LINNU TALU, OÜ	10 938	12 354	16		11139675	MERANNE OÜ	1 453	3 029	3
10253050	LITERO, AS	4 930	5 501	18		11137720	Merevi Invest, OÜ	66	85	0
11204579	Livolon Grupp OÜ	184	665	...		10704274	Merila Trans, OÜ	0	0	...
10974482	Livoral Trans OÜ	39	1 529	3		10241644	MERILO GRUPP, OÜ	206	332	...
10254411	L-KATLAMAJA AS	3 356	2 983	10		11187094	MERIPERT, OÜ	451	812	3
11044590	LKG., OÜ	645	358	2		10272805	MERKER MK, OÜ	7 960	6 644	6
10474182	LKT INVEST, OÜ	0	0	0		11350045	Merkus Disain OÜ	0	79	2
10319636	Loisu-Agro, OÜ	1 234	1 005	3		10085598	MERTS AM, OÜ	15 324	19 119	6
10663196	Loodusemees OÜ	511	586	2		10211028	MESILINNUD, OÜ	261	206	1
10881310	Lossihaldus, OÜ	2 348	2 084	9		10892885	Mesor OÜ	3 327	5 881	9
10737641	LOVELAND, OÜ	239	22	...		10882923	Met-Pro, OÜ	0	286	2
10084015	Lumehelved, OÜ	794	591	3		10439524	METRON GRUPP, OÜ	549	758	1
11319779	Lumekass, OÜ	0	2	0		11073924	METSAPARADIIS OÜ	0	0	...
11043415	LUOMA MÖÖBEL OÜ	54	85	0		10630038	METSATEE, OÜ	5 372	4 185	6
11005029	Lutike Laast, OÜ	91	11	0		11104381	Metsles, OÜ	17	173	1
10985095	LUTSUJÄRVE, OÜ	431	521	2		11263866	Metspipar, OÜ	250	1 053	1
11289015	Lõuna Elektriprojekt, OÜ	0	60	0		10439429	MEVAR TRANS, OÜ	2 690	2 470	3
11107729	Lõuna puit, OÜ	560	613	1		10736423	Mexlem, OÜ	6	0	...
11230884	Lõuna-Eesti Hooldekeskus, OÜ	0	0	0		11046502	MHL-Sport OÜ	323	2 101	2
10271177	LÕUNA-EESTI TELEFONISEADMED, AS	50	164	1		10300140	MIDIMA, AS	2 578	5 226	4
10323218	M.C. Meediagrupp, TÜH	0	0	...		10694966	MIFUUNE, OÜ	1 119	1 431	8
11104607	M.E.T.S. OÜ	1 565	2 989	7		11233836	MIKOREX OÜ	0	1 435	5
10866924	MAA JA VILI, OÜ	856	1 327	1		11300981	Millacron, OÜ	0	4 995	5
11077514	Maainvest OÜ	2 777	4 557	2		11264067	MIRCON OÜ	155	720	1

Tabel 1. Valga maakonnas registreeritud ja 2007. aasta raamatupidamise aastaaruande esitanud äriühingute müügitulu, tuhat krooni

Äriühingu reg. nr.	NIMI	Müügitulu		Töötajad	Äriühingu reg. nr.	NIMI	Müügitulu		Töötajad
		2006	2007				2006	2007	
10883271	MISMAR, OÜ	487	675	2	10241590	OTEPÄÄ EHITAJA, OÜ	7 247	5 342	5
11348870	MK Transporditeenus OÜ	0	1 785	2	11106842	OTEPÄÄ EHITUSGRUPP, OÜ	9 910	27 198	...
11316539	MKÜ FINANCE, OÜ	0	52	1	11044609	Otepää Golf, AS	1 912	5 384	23
11184724	MOHITO, OÜ	263	613	0	10322532	OTEPÄÄ KOMMERTS, OÜ	209	208	1
11044934	Moiraks OÜ	170	449	...	10051180	OTEPÄÄ LIHATÖÖSTUS EDGAR, OÜ	23 759	24 228	28
10241704	Moodul, AS	49 157	64 316	50	10270166	OTEPÄÄ MAAMÕÖDU- BÜROO, OÜ	465	606	2
10323454	MOODULHALL, OÜ	7	229	...	10983469	Otepää Maja, OÜ	180	69	1
10240449	MOON, AS	16 720	18 866	67	10440415	OTEPÄÄ METALL, AS	15 016	20 478	27
10474897	MORGENSEN, OÜ	0	0	0	10209921	Otepää Oskar, OÜ	5 875	5 728	12
10881651	Motokoda, OÜ	1 629	1 814	6	10298874	Otepää Piimaühistu	6 136	7 789	13
11180040	MP Timber Holding OÜ	384	379	1	10302274	Otepää Reisibüroo, OÜ	200	82	1
11042800	MP Valga Metallitööd, OÜ	26	7	...	11108195	Otepää Seikluspark, OÜ	1 141	1 920	...
10019466	MRP ÄRIGRUPP, OÜ	7 241	7 803	10	10273845	Otepää Veevärk, AS	5 827	9 680	17
11261169	Muinasjutupidu, OÜ	197	931	1	11232794	Oti Meistrid, OÜ	111	13	0
10534323	MULGI LAUDAD, OÜ	324	377	1	10086735	OTOLUX, AS	22 460	30 644	32
10569634	Multivara Haldus, OÜ	10 361	10 801	0	10039836	OTOMIX, OÜ	997	314	3
11201428	Munamäe Sport OÜ	70	52	0	11261761	OTT- ABISTAJA OÜ	86	249	0
10946578	MURULILL, OÜ	166	303	...	11099119	OTTILIA OÜ	193	259	0
11139528	Music Maker OÜ	572	367	...	10241383	P.ROSENFELDT, OÜ	2 196	2 392	8
10320013	Must Kukk, OÜ	24 324	27 849	35	10639602	Paaktransport OÜ	0	0	0
10472622	Mõhu O.K.S., OÜ	116	87	...	10853637	Paber&Pliats OÜ	2 597	2 451	4
10942022	Mändre Post, OÜ	1 566	1 270	2	10386354	PALGIMETS, OÜ	3 803	1 876	7
11233664	Männimetsa Talu, OÜ	601	1 126	2	11288599	PALU PUU OÜ	0	489	2
10697152	MÜÜGIEKSPERT, OÜ	8 074	12 229	25	10352579	PALU- TEENUS, OÜ	385	387	3
10471781	NAKATU TURISMITALU, OÜ	393	399	1	10252274	PALUPERA-AGRO, OÜ	4 475	5 319	11
10953161	Naskarella, OÜ	0	0	0	11170343	Panteon, OÜ	5 002	14 272	11
10254322	NAVE, OÜ	1 376	1 450	4	10975731	PARIM JA PALJU, OÜ	156	106	1
10287741	NEIVELAND, OÜ	2 215	3 550	5	10084564	Parmet, AS	24 363	37 558	15
11161717	Neldeko, OÜ	4 568	664	3	10666192	PATKÜLA MÕIS, OÜ	0	0	0
11378144	Neoteny OÜ	0	0	0	10880605	PAULMERK, OÜ	557	177	0
11377794	Nipekas, OÜ	0	0	0	10852023	PAVERKUL, OÜ	385	428	4
10804923	Nodimäe, OÜ	1 555	1 722	3	10251200	Pealine, OÜ	994	742	...
10290016	NORDEST, AS	1 187	262	1	10942223	PEDAJAMÄE MATKAMAJA OÜ	40	29	0
11074013	Nordic Stone, OÜ	42	86	0	11042935	PEDAJAS FOREST OÜ	929	2 051	4
10273638	Norwest Logistics OÜ	25	420	3	10881562	PENDER EESTI OÜ	329	50	...
11139971	Novabild OÜ	1 109	991	3	11007666	PENOMAX, OÜ	0	0	...
11303732	Nuustaku Arendus OÜ	0	284	2	11045135	PEREARST ALLAN MAAMETS OÜ	1 160	1 122	0
11204852	Nõuni Autoremont, OÜ	229	804	0	10912073	Perearst Eve Rebane OÜ	929	1 221	2
10440131	NÕUNI PUIT, OÜ	3 755	5 682	18	11004490	Perearst EVI LILL OÜ	0	0	...
10151160	NÕUNI TAIMEKASVATUS, OÜ	784	646	...	10708316	PH PROJEKT, OÜ	7 699	7 635	6
11260046	NÜPLI PUHKEMAJAD OÜ	51	1	0	11379008	PIHLAMETS, OÜ	0	242	2
11173732	O.V.HANDLUNG OÜ	2	92	1	11076420	Piimatootmise Juhtimine, OÜ	137	120	1
11004932	Offmar OÜ	105	82	0	11136406	Piiri Pagar, OÜ	523	1 385	7
11287223	Olivello, OÜ	0	64	...	10436141	Piirimart, OÜ	786	585	1
10664014	Olor K.T., OÜ	3 907	4 434	6	10440361	Piive Kinnisvara, OÜ	15	48	0
10967192	Olvaria, OÜ	105	1 182	5	11204160	Pikasilla Põllumees, OÜ	566	1 460	...
11396938	Omakandi OÜ	0	250	2	10241667	Pildiraam, OÜ	1 477	2 022	2
11240049	OMENTA PROJEKT, OÜ	1 389	1 861	4	10882283	PILFOR, OÜ	79	130	...
10987527	OMILLE, OÜ	79	59	0	11007287	Pilot Oil, OÜ	120	20 967	0
11191316	OP HOUSE, OÜ	387	617	4	11211444	Pinnasetööde OÜ	1 062	4 010	...
10532123	ORT TEHNO- ÜLEVAATUS OÜ	1 327	1 434	...	10875952	PLANETEKSPRESS, OÜ	16	19	1
11375111	Osavus OÜ	0	10 491	2	10300683	Plekitööde Keskus, OÜ	33 471	58 301	40
10694400	OSTREATUS OÜ	0	0	...	10865385	PLIHKAM, OÜ	233	736	1
10081784	OTEKS, AS	4 590	5 678	33	10210359	PM KAUBANDUS- GRUPP OÜ	8 376	3 757	6
10984888	OTEPÄÄ AIAND OÜ	46	243	0					
10272426	OTEPÄÄ AUTO, OÜ	0	0	0					
10537008	Otepää Autoremont, OÜ	506	573	4					

Tabel 1. Valga maakonnas registreeritud ja 2007. aasta raamatupidamise aastaaruande esitanud äriühingute müügitulu, tuhat krooni

Äriühingu reg. nr.	NIMI	Müügitulu		Töötajad	Äriühingu reg. nr.	NIMI	Müügitulu		Töötajad
		2006	2007				2006	2007	
10881993	PM tööd, OÜ	0	0	0	10302972	REVERS OTT, OÜ	139	278	1
10923800	Pondmark, OÜ	2 198	2 918	3	10934850	Riidaja Puit, OÜ	120	70	1
10609908	Porkster, OÜ	922	1 067	3	11204697	RIKKO ÄRI, OÜ	666	666	3
10942660	PREEMON, OÜ	4 773	4 477	4	10269335	Rimo-Varuosad, OÜ	1 425	0	...
11430229	Premium Timber, OÜ	0	0	0	10515521	Riolani, OÜ	1 319	1 730	2
10149950	PRIIT SARV, OÜ	0	0	0	11107066	Ritsu Ehituse OÜ	9 441	13 249	21
11107089	Primavera Kaubanduse OÜ	301	665	1	10051352	Ritsu, AS	66 548	75 929	109
10989934	PRIVATPARTNER, OÜ	2 338	2 511	4	10243896	RKT, OÜ	1 009	794	5
10962094	PRO FIKSUM, OÜ	7 692	9 193	6	11230983	RL CONSULT OÜ	165	341	...
11201084	Prodask OÜ	3 999	4 149	11	10985623	Rock Ranch, OÜ	2	0	0
10050358	Profitro, OÜ	932	817	2	10192319	ROME TK, OÜ	1 077	1 162	2
10851963	PSYCHO, OÜ	2 304	2 069	3	10437985	RONALDO, OÜ	0	0	0
10884218	Puhkus ja Harrastus, OÜ	1 681	2 306	...	11005130	RONK OÜ	1 548	1 523	2
10302662	PUIDU TAAVET, OÜ	4 513	4 523	20	10945871	Rooring Grupp, OÜ	1 756	1 213	3
10251134	Puidumass, OÜ	0	0	0	11106084	Rossmitt Grupp, OÜ	2 795	1 799	2
11174039	PUIDUPÕRGU OÜ	1 292	1 361	4	10211229	Roval Market, OÜ	0	0	0
10626887	PUITREX OÜ	3 048	3 508	12	11138440	Roys Rental OÜ	10	15	0
10891684	PÕLLUMEESE, OÜ	782	2 080	1	11288582	RRG GRUPP, OÜ	0	43	0
10299394	PÄIDLA, OÜ	3 995	5 085	10	10319300	RRTH Grupp, OÜ	4	0	0
11287179	PÄIKESEMAAGIA OÜ	0	594	3	10288605	RST VALGA, OÜ	9 088	16 320	18
10609914	Päikesepõld OÜ	1 726	3 861	3	11211740	RUANTE OÜ	1 724	2 300	6
10150700	Pärt Metsar, OÜ	0	0	...	11043952	Rähka Mari OÜ	0	0	0
10184521	PÄRT METSARI ARVUTIPOOD, OÜ	469	525	...	10063467	Rändur Projekt, OÜ	450	917	...
10648050	Pühajärve Paat, OÜ	4	3	0	10544652	Rükkeli Valduse OÜ	4 788	4 743	...
10149335	Pühajärve Puhkekodu, AS	45 391	51 302	139	11375364	RX-RAKENNUS OÜ	0	501	4
10019288	Püroterm, OÜ	7 116	10 556	9	10321395	SA.MET, AS	70 007	92 029	90
10315325	R & M Ehitus, OÜ	0	0	...	11255878	Saarepere OÜ	0	108	0
10983953	R&H Sinilill, OÜ	498	545	3	10946729	SADAVEIN, OÜ	359	140	1
10288545	R&R Ehitustööd, OÜ	11 675	9 250	12	11232788	Saekoda, OÜ	0	0	0
10563158	Raadio Ruut, OÜ	846	882	5	11286130	Salomento OÜ	0	0	...
10942588	Rabatec OÜ	0	631	4	11230690	Samm Invest, OÜ	1 798	3 027	1
10851199	Rahasahin, OÜ	74	44	...	10421576	Sangar Valga Vabrik, AS	69 198	70 831	221
10135149	RAHEL-PUIT, OÜ	17 614	19 184	17	10273466	SANGASTE LINNAS, AS	11 025	11 127	7
10125547	RAJEVSKI, OÜ	4 151	4 560	6	11104719	SANGASTE RUKIS, OÜ	0	0	...
10983618	Rambutan OÜ	0	39	0	11203947	SANGASTE VEED, OÜ	0	0	...
10988780	Randoron, OÜ	136	24	1	10209698	Sanlind OÜ	18 785	20 050	11
10183473	RANDVERI HAMBARAVI, OÜ	860	1 026	2	11046229	SANMAAG, OÜ	929	115	1
10945457	Ratalis OÜ	143	121	0	11261650	Sanmerand Kinnisvara OÜ	858	1 723	1
11263412	RATSIMÄE OÜ	4	7	0	10353627	SANVA, OÜ	1 632	2 253	3
10803007	Rau & Kop OÜ	1 383	506	5	10240128	SANWOOD, AS	35 009	43 294	104
10355260	Raudsepa Auto, OÜ	343	579	2	10664066	Sapronen, OÜ	4 969	6 344	6
10630268	RAVIN Kaubandus, OÜ	4 913	7 804	7	11138776	SARAPIKU OÜ	1 173	1 687	1
11228290	Ravostel OÜ	648	982	1	10243726	SARROGO, OÜ	1 106	2 574	7
11387982	RDV Service Group OÜ	0	180	3	11099214	SATIKONE OÜ	0	0	...
11139267	REBASE OÜ	451	620	0	11094895	SATIKUTI EHITUS OÜ	0	2 230	...
10819907	Redford Grupp OÜ	426	748	2	11202114	SATIKUTI INVEST OÜ	8 854	792	3
10209155	REDIINO, OÜ	350	368	2	10321656	SAVELEN, OÜ	626	675	5
11095854	Redmaster, OÜ	3 672	2 668	6	10002201	SCANWOOD, OÜ	1 608	1 296	6
10943518	ReeDe Villa OÜ	355	338	2	11077626	SCHLOSS SAGNITZ, OÜ	0	0	0
10908108	REFERNO OÜ	62	0	0	11349504	SEGUMIX VK OÜ	0	131	1
10915410	REJLERS, OÜ	2 159	1 618	6	10908137	Seirmentes OÜ	52	0	0
11135855	REMONTER, OÜ	0	0	0	11349026	Seldy Invest, OÜ	0	69	0
11285974	REMSERV OÜ	8	27	1	10866255	SELIMAR KAUBANDUS OÜ	63	426	3
10698869	RENEKO GRUPP, OÜ	0	0	0	11107570	Selmex Grupp OÜ	2 025	4 199	3
10272917	RENOME EST, AS	9 151	8 575	24	10685832	SEMIGROSS, OÜ	0	1 187	6
10388362	REST OÜ	25	17	0	11318840	SEMT, OÜ	0	0	0
11348120	Return OÜ	0	596	1	10667580	Sepa Tööstus OÜ	0	0	0
11351530	REVARK GRUPP OÜ	0	3 731	7	10944742	SERIAN, OÜ	0	29	0
11369234	Revatrin Grupp OÜ	0	65	0	10255853	SETANTA, OÜ	13	0	3
					10211594	SETARIA, AS	8 098	7 832	20
					10301033	SG Balticum, AS	54 113	35 132	89

Tabel 1. Valga maakonnas registreeritud ja 2007. aasta raamatupidamise aastaaruande esitanud äriühingute müügitulu, tuhat krooni

Äriühingu reg. nr.	NIMI	Müügitulu		Töötajad	Äriühingu reg. nr.	NIMI	Müügitulu		Töötajad
		2006	2007				2006	2007	
10666384	SG Investments OÜ	300	416	2	11289742	TaVaTo OÜ	0	498	2
10737747	SG Management& Holdings OÜ	55	60	1	11075937	Teadmised ja lahendused, OÜ	171	-9	1
10321225	Sigmaauto, OÜ	2 341	901	3	10183361	TECHNE TÖÖKODA, AS	24 306	27 229	24
10942111	Sihva Puit, OÜ	5 523	3 199	15	10351338	TEKERO, OÜ	18 438	20 888	5
11007979	SILMAARST VILJAR VIHMANN OÜ	1 131	1 399	4	11204504	TEOREIN, OÜ	446	718	2
11244389	Silmar Ehitusmeister OÜ	1 315	1 286	5	10355520	Ternes, OÜ	948	1 870	4
10136628	Silva-Agro, AS	23 071	25 872	34	11376599	TERVIKLIK MINA, OÜ	0	47	1
11232713	Silveraare, OÜ	159	239	0	11137050	TERVISE TUBA, OÜ	90	50	2
10242218	Silverarvuti, OÜ	1 382	1 173	1	11376352	Texpro Holding OÜ	0	211	0
10850751	Silvester Sisustus, OÜ	2 944	2 953	6	11390369	Tiamat Investment Group OÜ	0	204	...
11205296	Sinilepa Põld OÜ	855	2 289	...	11320162	TIANCHI, OÜ	0	260	2
11136323	Sinilill Grupp, OÜ	748	1 041	4	11073545	TIIDUMÄE MRK, OÜ	604	1 188	1
10628343	Sinitaevas, OÜ	0	0	0	11170165	Tinno Strectum, OÜ	2 880	801	6
10172328	SKAN HOLZ HELME AS	96 280	100 665	113	11104599	TIPE TORUTÖÖD, OÜ	12 295	9 252	3
11005294	Skarholm OÜ	517	529	0	11171265	TKA Liimpuit OÜ	4 430	19 582	5
10696830	Skorpion	67 436	83 552	463	10987272	Toffer OÜ	339	894	1
	Julgestusteenistuse AS				10438980	TOM VALGA, OÜ	13	75	...
10135089	SONDERA GRUPP, OÜ	54	55	0	11203019	Toome Invest, OÜ	0	0	0
11265724	Sonreco, OÜ	372	1 000	4	11229645	Toomemäe Aiand, OÜ	740	7	0
10148028	SPECIES OÜ	207	241	2	10694268	Topster, OÜ	27 772	38 473	26
11074220	Speednet, OÜ	0	0	...	11172796	Track24 OÜ	105	225	...
11318610	Splitter OÜ	0	2 959	2	10080709	TRAKO VALDUSE AS	22 853	20 179	9
10599831	STARFELD, OÜ	13 738	19 596	9	10051346	TRIINU ÄRI, OÜ	1 773	1 892	...
10513580	Startek, OÜ	1 515	1 106	1	11154605	Tripikal, OÜ	1 367	0	1
11316137	Status Pluss Ehitus OÜ	0	1 879	5	10515490	TROLL BALTI, AS	24 805	40 848	54
11360902	Steinerberg OÜ	0	22	0	10514208	TSC AUTO-ÜLEVAATUS, OÜ	2 171	2 081	14
11377274	Stermanis OÜ	0	344	2	10126481	TSENTRUM AGRO, OÜ	2 901	5 030	4
10915214	STIKOLAR, OÜ	250	249	0	11318923	TSIRGULIINA METS, OÜ	0	26 936	9
11270582	STRONGEST INVEST, OÜ	592	469	3	10183289	TUIKO, OÜ	0	0	...
10135669	Sulevauto, OÜ	2 421	2 404	6	11173643	TULEVIK AUTO, OÜ	974	1 139	3
10289964	Sulg MK, OÜ	1 870	956	3	10080081	Tulevik, OÜ	6 482	7 398	21
10272975	SUMEX AUTO, OÜ	21 150	12 220	4	11138204	Tuule Terminal, OÜ	108	622	4
11329714	Sunbase OÜ	0	1 022	2	10880628	Tuuletallaja, OÜ	0	0	...
11135697	Suuniks Auto, OÜ	150	98	0	10191716	Tõll, OÜ	835	913	5
10695428	Swedre Invest, OÜ	2 484	3 578	9	11286991	Tõrva A.R.T. OÜ	0	350	...
10566702	SWEETMILK, OÜ	0	0	0	10152248	Tõrva Apteek, OÜ	12 399	36 335	31
10287089	Swimo Auto, OÜ	80	61	1	10626278	Tõrva Astelpaju OÜ	425	268	0
11231582	Sõidupees, OÜ	0	0	1	10023976	Tõrva Elekter, AS	17 155	16 115	16
11121586	Säde Hotell, OÜ	0	0	0	10915491	Tõrva Kaubandus, OÜ	2 744	3 220	2
11068337	Zacman Grupp OÜ	235	684	1	10243471	Tõrva Kivitööstus, OÜ	239	184	2
11287217	Zina-I.D.A., OÜ	0	1 212	6	11107072	TÕRVA KÕRTS OÜ	1 174	1 303	4
11262074	T.B.B. Forvart, OÜ	123	500	0	10034537	TÕRVA TARBIJATE ÜHISTU	89 603	111 715	140
11073864	T.E.D.E.R OÜ	3 758	4 870	13	10831216	Tõrva Tervisekeskus, OÜ	3 550	4 840	27
10136019	Taagepera Haigla, OÜ	1 322	1 151	4	10271987	TÕRVA VARA, OÜ	98	0	0
11230329	Taagepera Lammas OÜ	0	0	...	10852135	TÕRVA VEEJÕUD, OÜ	63	169	0
10151349	Taagepera Loss, OÜ	8 085	9 270	57	10865333	TÄHEVÄLJA PÕLD, OÜ	765	1 064	2
10291263	Taigatooted, OÜ	241	185	1	11375298	Tänavavalgustuse OÜ	0	306	0
10696793	Talu ja Maa OÜ	195	2 308	0	11262275	Töötaja Tervis, OÜ	171	313	1
10353231	TALUÜHISTU KUIGATSI	661	1 459	...	10126989	TÜNDRE, OÜ	415	582	2
11320535	TAMMURI, OÜ	0	181	1	10515389	U.A.T., OÜ	281	460	0
11174097	Tanesto, OÜ	0	0	0	10352243	U-DISAIN, OÜ	8 312	8 447	7
11137110	TARMO LOGGING OÜ	778	949	1	11262789	UDUMÄE PUHKETALU OÜ	466	979	1
10804099	TAROST, OÜ	0	0	0	10875478	Ugandi Põld, OÜ	359	25	1
11316500	Tarsilla, OÜ	0	2 008	2	10034617	Uno Schützi Elektritööde OÜ	2 882	4 454	3
10080460	TARVA-EHITUS, OÜ	1 579	3 046	12	10664333	UPM-Kymmene Otepää AS	219 235	306 577	149
10942507	TARVO AUTO, OÜ	1 018	1 124	2	11202729	URVE LENTSIUS HAMBARAVI OÜ	247	243	2
10667917	Tasemix OÜ	3 016	3 227	7					
11407514	Tasiti OÜ	0	27	0					
11262699	TAULI TORUPILLITALU, OÜ	355	642	3					

Tabel 1. Valga maakonnas registreeritud ja 2007. aasta raamatupidamise aastaaruande esitanud äriühingute müügitulu, tuhat krooni

Äriühingu reg. nr.	NIMI	Müügitulu		Töötajad	Järg
		2006	2007		
11042421	Uue Veski Vara, OÜ	2 605	7 858	0	...
10034323	UVM Kaubandus, OÜ	0	0
10627705	Vahkor, OÜ	0	160	0	...
10254196	Vahtre VK, OÜ	12 238	12 556	6	...
10148011	VAIER P.T., OÜ	11 841	16 191	8	...
11008772	WAJARI, OÜ	1 214	847	4	...
11233428	Vaksali Agro OÜ	237	354
10298058	WAL-BRO, OÜ	10 336	9 739	16	...
10802054	VALERVIKA, OÜ	1 522	1 899	22	...
10323744	Valga Advokaadibüroo, OÜ	1 180	1 301	3	...
10136835	Valga Apteek, OÜ	3 912	3 015	5	...
10241302	Valga Auto AS	2 925	3 309	19	...
10253133	Valga Autohoolduse OÜ	4 189	4 686	20	...
10210655	VALGA AUTOINVEST, OÜ	0	0	0	...
10301004	VALGA AUTOMARKET, OÜ	2 839	3 309	5	...
11317941	VALGA AUTOPOED, OÜ	0	0	0	...
10803289	Valga Depoo, AS	19 252	19 286	51	...
10084251	Valga Ferrum, AS	17 178	20 053	45	...
10213010	Valga GOMAB Mööbel, AS	100 641	95 085	332	...
10241041	Valga Group, OÜ	4 741	6 137	4	...
10770518	Valga Haigla Apteek, OÜ	13 559	14 231	6	...
10351752	Valga Haigla, AS	51 684	65 010	270	...
10737635	Valga JUNE, OÜ	1 746	2 264	2	...
11348309	VALGA KEELEÕPE, OÜ	0	413	2	...
10242247	Valga Kodutehnika, OÜ	12 044	13 972	7	...
11066338	Valga Koduõendus, OÜ	0	0
10299483	Valga Lejo, OÜ	5 245	1 924	3	...
10050720	Valga Lihatoöstus, AS	381 014	358 292	343	...
10251499	VALGA LOOMAKLIINIK, OÜ	1 803	2 254	5	...
10244045	Valga Makd, OÜ	9 362	10 374	7	...
10299425	Valga Mõõt, OÜ	86	96	1	...
10608352	VALGA NAISTEARST ENE KORNET, OÜ	623	693	1	...
10126587	Valga Orav, OÜ	1 202	1 207	5	...
10600304	Valga Puu, OÜ	12 445	42 305	14	...
10354532	Valga Päril, OÜ	1 938	2 099	3	...
10438720	Valga Ratsatall, OÜ	27	15	0	...
10563595	Valga Remeks, OÜ	0	0
10352154	Valga Taro, OÜ	438	64	0	...
10851845	Valga Teed, OÜ	127 914	114 224	103	...
10736883	Valga Tehnoõlevaatus OÜ	1 280	1 374	4	...
10210129	VALGA VESI, AS	10 304	10 572	21	...
11045342	Valga Voorimees, OÜ	1 083	1 504	7	...
10986410	VALGAMAA ARENDUSKESKUS, OÜ	105	35	0	...
10240870	Valgamaa Jahi- ja Kalameeste Ühistu	333	53	0	...
10240656	Valgamaa Lihahühistu	0	0
10164493	Valgapro, OÜ	137	84	2	...
11162757	Valge Kroon, OÜ	241	707	1	...
10050335	VALLAI, AS	15 381	15 483	11	...
10251602	VALMAP GRUPP, AS	57 380	66 396	71	...
11077840	Valme Investeeringud, OÜ	0	0
10663842	VAL-PIIM, TÜH	14 080	14 954	1	...
10696636	Valrek Ehitus, OÜ	3 668	4 863	6	...
10736966	Valteen, OÜ	637	1 976	2	...
10085262	WALVAR KAUBANDUS, OÜ	340	285	1	...
10050565	VALVE, OÜ	302	0
10627898	Valwerk, OÜ	818	392	3	...
10850076	Vana Mustametsa OÜ	20	91	0	...
11006767	VARALEIDJA, OÜ	678	384	1	...
11043113	VE Rõiveko, OÜ	407	444	4	...
11106291	VEETEE Projekt OÜ	400	544
10737374	Wegaris OÜ	140	164	0	...
10602007	VELBURG, OÜ	1 229	2 004	0	...
10253771	WELG VARUOSAD, OÜ	8 612	8 239	12	...
11260785	Vernal OÜ	420	2 280	0	...
10946416	Verum VV, OÜ	2 441	1 917	1	...
11008312	VESILOOD, OÜ	1 059	1 689	6	...
10913836	VESKI KINNISVARA, OÜ	102	114	0	...
10212708	VESPAL, OÜ	18 126	19 699	20	...
10301872	Vester TKM, OÜ	2 867	2 980	5	...
11108338	WESTLODGE, OÜ	564	501	1	...
10608702	VEVASI, OÜ	897	3 970	0	...
10686984	Vidrike Lammas, OÜ	0	0	0	...
10973362	Vidrikemõisa OÜ	95	223	1	...
10471769	VIIMVAL, OÜ	642	371
10698154	VIISEBERG, OÜ	22	84	0	...
10770638	Vikim, OÜ	0	0
10184484	VIKO PUIT, OÜ	2 085	392	0	...
10564548	Vilja Pung & Partnerid, OÜ	300	337	1	...
11006164	VILJA ÄRI, OÜ	2 878	3 052
10881549	Viljapuuad, OÜ	3	3	0	...
11136263	Villiman, OÜ	0	0	0	...
11138575	WINNIPO, OÜ	1 370	1 589	2	...
10136539	WINTHER, MURR & BRAND, AS	5 286	1 367
11107286	VIP Tegevused, OÜ	47	68	0	...
11007330	Viru Muna OÜ	27 380	32 844	1	...
10811923	VISCO TRADE, OÜ	705	1 315
11073775	Vivatex, OÜ	1 961	2 125	17	...
11007442	WOODISH OÜ	46	14
10866344	Woodstock Group, OÜ	635	2 357	1	...
10211494	Äärmusliku Spordi AS	30 964	14 907	15	...
11375499	ÖKOPESA, OÜ	0	148
11376524	Ühismajandamise OÜ	0	730	3	...
10352252	Ülle salong, OÜ	98	96

Tabel 2. Valga maakonnas registreeritud ja 2007. aasta raamatupidamise aastaaruande esitanud äriühingute raamatupidamisbilansid kohaliku omavalitsusüksuse järgi, krooni

AKTIVA	Maakond kokku	Maakond- Valga linnata	Valga linn
1. RAHA JA PANGAKONTOD	496 742 877	302 954 819	193 788 058
2. LÜHIAJALISED FINANTSINVESTEERINGUD	41 734 157	30 276 905	11 457 252
3. NÕUDED JA ETTEMAKSED			
3.1. Nõuded ostjate vastu	447 970 174	246 875 711	201 094 463
3.2. Maksude ettemaksed ja tagasinõuded	37 530 494	29 369 760	8 160 734
3.3. Muud lühiajalised nõuded	469 299 701	409 844 130	59 455 571
3.4. Ettemaksed teenuste eest	11 768 107	7 306 331	4 461 776
3. NÕUDED JA ETTEMAKSED KOKKU	966 573 476	693 400 932	273 172 544
4. VARUD			
4.1. Tooraine ja materjal	187 238 186	121 251 605	65 986 581
4.2. Lõpetamata toodang	51 871 925	37 282 281	14 589 644
4.3. Valmistoodang	128 843 943	85 014 693	43 829 250
4.4. Müügiks ostetud kaubad	197 072 736	80 934 839	116 137 897
4.5. Ettemaksed varude eest	22 358 647	10 394 384	11 964 263
4. VARUD KOKKU	587 385 437	334 877 802	252 507 635
5. BIOLOOGILISED VARAD	49 725 765	40 208 795	9 516 970
6. MÜÜGIOOTEL PÕHIVARA	73 202 995	70 593 947	2 609 048
K Ä I B E V A R A KOKKU	2 215 191 900	1 472 140 393	743 051 507
7. PIKAAJALISED FINANTSINVESTEERINGUD			
7.1. Tütarettevõtjate aktsiad või osad	58 889 566	33 090 910	25 798 656
7.2. Sidusettevõtjate aktsiad või osad	12 563 352	11 497 125	1 066 227
7.3. Muud aktsiad ja väärtpaberid	4 873 775	4 612 775	261 000
7.4. Pikaajalised nõuded	480 443 676	178 853 833	301 589 843
7. PIKAAJALISED FINANTSINVESTEERINGUD KOKKU	556 770 369	228 054 643	328 715 726
8. KINNISVARAINVESTEERINGUD	303 652 952	89 537 437	214 115 515
9. MATERIAALNE PÕHIVARA			
9.1. Maa	133 906 575	111 927 191	21 979 384
9.2. Ehitised	1 174 670 082	739 204 517	435 465 565
9.3. Masinad ja seadmed	836 096 021	564 118 697	271 977 324
9.4. Muu materiaalne põhivara	132 369 408	91 883 455	40 485 953
9.5. Lõpetamata ehitised ja ettemaksed	162 526 835	124 563 800	37 963 035
9. MATERIAALNE PÕHIVARA KOKKU	2 438 219 007	1 630 318 075	807 900 932
10. BIOLOOGILISED VARAD	56 793 745	49 402 995	7 390 750
11. IMMATERIAALNE PÕHIVARA			
11.1. Firmaväärtus	16 675 751	16 598 452	77 299
11.2. Arenguväljaminekud	1 123 076	501 691	621 385
11.3. Patendid, litsentsid, kaubamärgid	2 386 990	1 623 148	763 842
11.4. Ettemaksed immateriaalse põhivara eest	0	0	0
11. IMMATERIAALNE PÕHIVARA KOKKU	20 185 817	18 723 291	1 462 526
P Õ H I V A R A KOKKU	3 375 621 890	2 016 036 441	1 359 585 449
A K T I V A (VARAD) K O K K U	5 590 832 771	3 488 195 815	2 102 636 956

Tabel 2. Valga maakonnas registreeritud ja 2007. aasta raamatupidamise aastaaruande esitanud äriühingute raamatupidamisbilansid kohaliku omavalitsusüksuse järgi, krooni

AKTIVA	Helme vald	Hummuli vald	Karula vald	Otepää vald
1. RAHA JA PANGAKONTOD	37 920 390	14 594 130	1 890 177	70 734 172
2. LÜHIAJALISED FINANTSINVESTEERINGUD	0	0	0	4 284 062
3. NÕUDED JA ETTEMAKSED				
3.1. Nõuded ostjate vastu	49 639 487	7 590 641	1 214 932	65 039 508
3.2. Maksude ettemaksed ja tagasinõuded	7 525 523	144 481	111 509	11 451 651
3.3. Muud lühiajalised nõuded	148 988 458	7 144 392	441 350	154 481 079
3.4. Ettemaksed teenuste eest	358 462	362 084	24 014	2 862 480
3. NÕUDED JA ETTEMAKSED KOKKU	206 511 930	15 246 598	1 791 805	233 834 718
4. VARUD				
4.1. Tooraine ja materjal	28 501 388	4 334 747	268 884	30 794 941
4.2. Lõpetamata toodang	7 698 563	1 223 928	31 500	3 767 392
4.3. Valmistoodang	35 194 676	9 092 462	443 000	8 440 077
4.4. Müügiks ostetud kaubad	5 342 020	3 198 016	1 325 974	41 291 718
4.5. Ettemaksed varude eest	1 730 113	519 984	686 642	2 192 509
4. VARUD KOKKU	78 466 760	18 369 137	2 756 000	86 486 637
5. BIOLOOGILISED VARAD	3 300 789	14 326 822	81 000	2 091 978
6. MÜÜGIOOTEL PÕHIVARA	0	895 000	0	2 950 195
K Ä I B E V A R A KOKKU	326 199 869	63 431 687	6 518 982	400 381 762
7. PIKAAJALISED FINANTSINVESTEERINGUD				
7.1. Tütarettevõtjate aktsiad või osad	4 395 299	1 714 092	0	1 075 814
7.2. Sidusettevõtjate aktsiad või osad	0	185 575	0	40 000
7.3. Muud aktsiad ja väärtpaberid	0	990	1 000 000	794 998
7.4. Pikaajalised nõuded	2 289 951	47 369 560	0	7 179 972
7. PIKAAJALISED FINANTSINVESTEERINGUD KOKKU	6 685 250	49 270 217	1 000 000	9 090 784
8. KINNISVARAINVESTEERINGUD	10 652 884	557 248	0	46 864 226
9. MATERIAALNE PÕHIVARA				
9.1. Maa	17 340 544	7 771 095	1 669 256	25 079 235
9.2. Ehitised	90 189 719	12 552 921	4 326 369	263 575 265
9.3. Masinad ja seadmed	122 992 293	19 322 393	2 477 923	103 250 252
9.4. Muu materiaalne põhivara	7 246 910	9 939 516	745 172	41 628 413
9.5. Lõpetamata ehitised ja ettemaksed	14 302 067	279 511	203 861	93 549 542
9. MATERIAALNE PÕHIVARA KOKKU	252 071 533	49 865 436	9 422 581	527 082 707
10. BIOLOOGILISED VARAD	2 994 365	20 291 647	342 664	52 642
11. IMMATERIAALNE PÕHIVARA				
11.1. Firmaväärtus	0	1 780 146	0	2 478 226
11.2. Arenguväljaminekud	0	0	0	407 997
11.3. Patendid, litsentsid, kaubamärgid	0	32 500	0	550 224
11.4. Ettemaksed immateriaalse põhivara eest	0	0	0	0
11. IMMATERIAALNE PÕHIVARA KOKKU	0	1 812 646	0	3 436 447
P Õ H I V A R A KOKKU	272 404 032	121 797 194	10 765 245	586 526 806
A K T I V A (VARAD) K O K K U	598 603 901	185 228 881	17 284 227	986 908 568

Tabel 2. Valga maakonnas registreeritud ja 2007. aasta raamatupidamise aastaaruande esitanud äriühingute raamatupidamisbilansid kohaliku omavalitsusüksuse järgi, krooni

AKTIVA	Palupera vald	Puka vald	Pödrala vald	Järg Sangaste vald
1. RAHA JA PANGAKONTOD	41 270 319	11 039 811	1 988 982	23 045 976
2. LÜHIAJALISED FINANTSINVESTEERINGUD	14 038 398	690 000	0	644 034
3. NÕUDED JA ETTEMAKSED				
3.1. Nõuded ostjate vastu	8 155 990	13 139 996	1 331 091	18 636 871
3.2. Maksude ettemaksed ja tagasinõuded	519 010	2 316 946	409 471	2 294 872
3.3. Muud lühiajalised nõuded	8 225 360	5 428 232	371 865	8 003 154
3.4. Ettemaksed teenuste eest	213 885	680 679	11 541	203 458
3. NÕUDED JA ETTEMAKSED KOKKU	17 114 245	21 565 853	2 123 968	29 138 355
4. VARUD				
4.1. Tooraine ja materjal	4 643 847	6 255 927	3 107 496	15 656 533
4.2. Lõpetamata toodang	465 577	6 605 388	546 401	7 621 123
4.3. Valmistoodang	556 673	2 447 328	0	12 109 128
4.4. Müügiks ostetud kaubad	26 300	1 019 646	1 307 045	668 418
4.5. Ettemaksed varude eest	54 622	495 427	75 616	32 167
4. VARUD KOKKU	5 747 019	16 823 716	5 036 558	36 087 369
5. BIOLOOGILISED VARAD	2 089 364	0	278 413	1 861 480
6. MÜÜGIOOTEL PÕHIVARA	0	0	0	0
K Ä I B E V A R A KOKKU	80 086 526	50 119 380	9 427 921	90 777 214
7. PIKAAJALISED FINANTSINVESTEERINGUD				
7.1. Tütarettevõtjate aktsiad või osad	41 083	0	0	17 200 000
7.2. Sidusettevõtjate aktsiad või osad	0	0	0	751 950
7.3. Muud aktsiad ja väärtpaberid	2 172 000	0	0	62 299
7.4. Pikaajalised nõuded	3 742	4 140 000	0	28 178 698
7. PIKAAJALISED FINANTSINVESTEERINGUD KOKKU	2 216 825	4 140 000	0	46 192 947
8. KINNISVARAINVESTEERINGUD	6 870 915	0	0	3 000 000
9. MATERIAALNE PÕHIVARA				
9.1. Maa	2 007 544	14 115 886	38 267	2 278 606
9.2. Ehitised	8 197 777	33 325 906	1 225 325	47 341 885
9.3. Masinad ja seadmed	12 555 198	32 450 659	5 702 852	45 268 946
9.4. Muu materiaalne põhivara	2 724 950	3 368 818	1 922 214	1 422 446
9.5. Lõpetamata ehitised ja ettemaksed	321 172	695 476	84 921	5 483 989
9. MATERIAALNE PÕHIVARA KOKKU	25 806 641	83 956 745	7 984 980	101 795 872
10. BIOLOOGILISED VARAD	2 079 635	122 147	0	2 154 302
11. IMMATERIAALNE PÕHIVARA				
11.1. Firmaväärtus	0	0	0	12 750
11.2. Arenguväljaminekud	93 694	0	0	0
11.3. Patendid, litsentsid, kaubamärgid	0	0	0	940 216
11.4. Ettemaksed immateriaalse põhivara eest	0	0	0	0
11. IMMATERIAALNE PÕHIVARA KOKKU	93 694	0	0	952 966
P Õ H I V A R A KOKKU	37 067 710	88 218 892	7 984 980	154 096 087
A K T I V A (VARAD) K O K K U	117 154 236	138 338 272	17 412 901	244 873 301

Tabel 2. Valga maakonnas registreeritud ja 2007. aasta raamatupidamise aastaaruande esitanud äriühingute raamatupidamisbilansid kohaliku omavalitsusüksuse järgi, krooni

AKTIVA	Taheva vald	Tõlliste vald	Tõrva linn	Järg Õru vald
1. RAHA JA PANGAKONTOD	2 611 551	16 342 993	81 111 701	404 617
2. LÜHIAJALISED FINANTSINVESTEERINGUD	31 350	1 345 253	9 243 808	0
3. NÕUDED JA ETTEMAKSED				
3.1. Nõuded ostjate vastu	596 699	13 514 028	68 016 468	0
3.2. Maksude ettemaksed ja tagasinõuded	68 936	455 487	4 071 874	0
3.3. Muud lühiajalised nõuded	50 673	43 637 794	33 021 176	50 597
3.4. Ettemaksed teenuste eest	159 844	164 339	2 265 545	0
3. NÕUDED JA ETTEMAKSED KOKKU	876 152	57 771 648	107 375 063	50 597
4. VARUD				
4.1. Tooraine ja materjal	532 125	6 987 078	20 168 639	0
4.2. Lõpetamata toodang	0	2 343 903	6 978 506	0
4.3. Valmistoodang	5 491	7 088 506	9 637 352	0
4.4. Müügiks ostetud kaubad	823 779	1 005 505	24 877 274	49 144
4.5. Ettemaksed varude eest	502	957 655	3 649 147	0
4. VARUD KOKKU	1 361 897	18 382 647	65 310 918	49 144
5. BIOLOOGILISED VARAD	108 440	1 829 618	14 240 891	0
6. MÜÜGIOOTEL PÕHIVARA	0	0	66 748 752	0
K Ä I B E V A R A KOKKU	4 989 402	95 672 159	344 031 133	504 358
7. PIKAAJALISED FINANTSINVESTEERINGUD				
7.1. Tütarettevõtjate aktsiad või osad	0	0	8 664 622	0
7.2. Sidusettevõtjate aktsiad või osad	0	0	10 519 600	0
7.3. Muud aktsiad ja väärtpaberid	209 600	0	372 888	0
7.4. Pikaajalised nõuded	0	40 354 777	49 337 133	0
7. PIKAAJALISED FINANTSINVESTEERINGUD KOKKU	209 600	40 354 777	68 894 243	0
8. KINNISVARAINVESTEERINGUD	0	9 800 323	11 791 841	0
9. MATERIAALNE PÕHIVARA				
9.1. Maa	3 146 291	3 897 038	34 583 429	0
9.2. Ehitised	243 356	35 033 744	243 132 250	60 000
9.3. Masinad ja seadmed	1 795 947	58 431 048	159 751 181	120 005
9.4. Muu materiaalne põhivara	2 790 980	8 253 315	11 823 473	17 248
9.5. Lõpetamata ehitised ja ettemaksed	1 740 694	847 339	7 055 228	0
9. MATERIAALNE PÕHIVARA KOKKU	9 717 268	106 079 131	456 337 928	197 253
10. BIOLOOGILISED VARAD	3 310 150	12 795 717	5 259 726	0
11. IMMATERIAALNE PÕHIVARA				
11.1. Firmaväärtus	0	0	12 327 330	0
11.2. Arenguväljaminekud	0	0	0	0
11.3. Patendid, litsentsid, kaubamärgid	0	34 730	65 478	0
11.4. Ettemaksed immateriaalse põhivara eest	0	0	0	0
11. IMMATERIAALNE PÕHIVARA KOKKU	0	34 730	12 392 808	0
P Õ H I V A R A KOKKU	13 237 018	169 064 678	554 676 546	197 253
A K T I V A (VARAD) K O K K U	18 226 420	264 736 837	898 726 660	701 611

Tabel 2. Valga maakonnas registreeritud ja 2007. aasta raamatupidamise aastaaruande esitanud äriühingute raamatupidamisbilansid kohaliku omavalitsusüksuse järgi, krooni

AKTIVA	Järg		
	Otepää piirkond*	Tõrva piirkond*	Valga piirkond*
1. RAHA JA PANGAKONTOD	146 090 278	121 021 073	229 631 526
2. LÜHIAJALISED FINANTSINVESTEERINGUD	19 656 494	9 243 808	12 833 855
3. NÕUDED JA ETTEMAKSED			
3.1. Nõuded ostjate vastu	104 972 365	118 987 046	224 010 763
3.2. Maksude ettemaksed ja tagasinõuded	16 582 479	12 006 868	8 941 147
3.3. Muud lühiajalised nõuded	176 137 825	182 381 499	110 780 377
3.4. Ettemaksed teenuste eest	3 960 502	2 635 548	5 172 057
3. NÕUDED JA ETTEMAKSED KOKKU	301 653 171	316 010 961	348 909 344
4. VARUD			
4.1. Tooraine ja materjal	57 351 248	51 777 523	78 109 415
4.2. Lõpetamata toodang	18 459 480	15 223 470	18 188 975
4.3. Valmistoodang	23 553 206	44 832 028	60 458 709
4.4. Müügiks ostetud kaubad	43 006 082	31 526 339	122 540 315
4.5. Ettemaksed varude eest	2 774 725	5 454 876	14 129 046
4. VARUD KOKKU	145 144 741	148 814 236	293 426 460
5. BIOLOOGILISED VARAD	6 042 822	17 820 093	25 862 850
6. MÜÜGIOOTEL PÕHIVARA	2 950 195	66 748 752	3 504 048
K Ä I B E V A R A KOKKU	621 364 882	679 658 923	914 168 095
7. PIKAAJALISED FINANTSINVESTEERINGUD			
7.1. Tütarettevõtjate aktsiad või osad	18 316 897	13 059 921	27 512 748
7.2. Sidusettevõtjate aktsiad või osad	791 950	10 519 600	1 251 802
7.3. Muud aktsiad ja väärtpaberid	3 029 297	372 888	1 471 590
7.4. Pikaajalised nõuded	39 502 412	51 627 084	389 314 180
7. PIKAAJALISED FINANTSINVESTEERINGUD KOKKU	61 640 556	75 579 493	419 550 320
8. KINNISVARAINVESTEERINGUD	56 735 141	22 444 725	224 473 086
9. MATERIAALNE PÕHIVARA			
9.1. Maa	43 481 271	51 962 240	38 463 064
9.2. Ehitised	352 440 833	334 547 294	487 681 955
9.3. Masinad ja seadmed	193 525 055	288 446 326	354 124 640
9.4. Muu materiaalne põhivara	49 144 627	20 992 597	62 232 184
9.5. Lõpetamata ehitised ja ettemaksed	100 050 179	21 442 216	41 034 440
9. MATERIAALNE PÕHIVARA KOKKU	738 641 965	716 394 441	983 182 601
10. BIOLOOGILISED VARAD	4 408 726	8 254 091	44 130 928
11. IMMATERIAALNE PÕHIVARA			
11.1. Firmaväärtus	2 490 976	12 327 330	1 857 445
11.2. Arenguväljaminekud	501 691	0	621 385
11.3. Patendid, litsentsid, kaubamärgid	1 490 440	65 478	831 072
11.4. Ettemaksed immateriaalse põhivara eest	0	0	0
11. IMMATERIAALNE PÕHIVARA KOKKU	4 483 107	12 392 808	3 309 902
P Õ H I V A R A KOKKU	865 909 495	835 065 558	1 674 646 837
A K T I V A (VARAD) K O K K U	1 487 274 377	1 514 743 462	2 588 814 932

* Otepää piirkond — Otepää vald, Palupera vald, Puka vald, Sangaste vald

Tõrva piirkond — Tõrva linn, Helme vald, Põdrala vald

Valga piirkond — Valga linn, Hummuli vald, Karula vald, Taheva vald, Tõlliste vald, Õru vald

Tabel 2. Valga maakonnas registreeritud ja 2007. aasta raamatupidamise aastaaruande esitanud äriühingute raamatupidamisbilansid kohaliku omavalitsusüksuse järgi, krooni

PASSIVA	Maakond kokku	Maakond Valga linnata	Järg Valga linn
LÜHIAJALISED KOHUSTUSED			
12. LAENUKOHUSTUSED			
12.1. Lühiajalised laenud ja võlakirjad	442 055 077	356 421 644	85 633 433
12.2. Pikaajaliste laenukohustuste tagasimaksed	130 450 308	95 346 197	35 104 111
12.3. Konverteeritavad võlakohustused	2 777 041	2 777 041	0
12. LAENUKOHUSTUSED KOKKU	575 282 426	454 544 882	120 737 544
13. VÕLAD JA ETTEMAKSED			
13.1. Võlad tarnijatele	360 854 829	243 299 766	117 555 063
13.2. Võlad töövõtjatele	79 652 218	46 579 034	33 073 184
13.3. Maksuvõlad	124 544 135	93 100 433	31 443 702
13.4. Muud võlad	252 907 171	146 751 188	106 155 983
13.5. Saadud ettemaksed	44 306 456	34 689 810	9 616 646
13. VÕLAD JA ETTEMAKSED KOKKU	862 264 539	564 420 231	297 844 308
14. LÜHIAJALISED ERALDISED	5 897 491	4 529 682	1 367 809
15. SIHTFINANTSEERIMINE	2 333 226	2 077 039	256 187
LÜHIAJALISED KOHUSTUSED KOKKU	1 445 851 453	1 025 641 206	420 210 247
PIKAAJALISED KOHUSTUSED			
16. PIKAAJALISED LAENUKOHUSTUSED			
16.1. Laenud, võlakirjad, kapitalirent	1 033 672 335	722 783 119	310 889 216
16.2. Konverteeritavad võlakohustused	256 259	256 259	0
16. PIKAAJALISED LAENUKOHUSTUSED KOKKU	1 033 928 594	723 039 378	310 889 216
17. MUUD PIKAAJALISED VÕLAD	232 111 772	28 133 325	203 978 447
18. PIKAAJALISED ERALDISED	7 377 097	2 513 097	4 864 000
19. SIHTFINANTSEERIMINE	177 356 722	43 645 373	133 711 349
PIKAAJALISED KOHUSTUSED KOKKU	1 450 774 185	797 331 173	653 443 012
K O H U S T U S E D K O K K U	2 896 625 638	1 822 972 379	1 073 653 259
20. AKTSIAKAPITAL VÕI OSAKAPITAL	323 856 828	185 094 828	138 762 000
20.a. MUU KAPITAL	1 706 470	777 020	929 450
21. REGISTREERIMATA AKTSIA- VÕI OSAKAPITAL	13 117 730	11 500 000	1 617 730
22. ÜLEKURSS	183 141 963	181 365 594	1 776 369
23. OMA OSAD VÕI AKTSIAD(-)	105 000	105 000	0
24. Kohustuslik reservkapital	31 599 333	19 421 380	12 177 953
25. Muud reservid	15 058 674	11 135 754	3 922 920
26. EELMISTE PERIOODIDE JAOTAMATA KASUM(KAHJUM)	1 750 214 789	964 032 102	786 182 687
27. ARUANDEAASTA KASUM(KAHJUM)	376 017 360	292 399 772	83 617 588
O M A K A P I T A L K O K K U	2 694 581 472	1 665 594 775	1 028 986 697
PASSIVA (KOHUSTUSED+OMAKAPITAL) KOKKU	5 591 197 053	3 488 556 097	2 102 640 956
ÄRIÜHINGUTE ARV	908	604	304

Tabel 2. Valga maakonnas registreeritud ja 2007. aasta raamatupidamise aastaaruande esitanud äriühingute raamatupidamisbilansid kohaliku omavalitsusüksuse järgi, krooni

PASSIVA	Helme vald	Hummuli vald	Karula vald	Järg Otepää vald
LÜHIAJALISED KOHUSTUSED				
12. LAENUKOHUSTUSED				
12.1. Lühiajalised laenud ja võlakirjad	43 199 034	13 869 421	1 799 017	71 175 815
12.2. Pikaajaliste laenukohustuste tagasimaksed	29 638 750	2 358 638	309 175	3 769 451
12.3. Konverteeritavad võlakohustused	0	0	0	2 715 566
12. LAENUKOHUSTUSED KOKKU	72 837 784	16 228 059	2 108 192	77 660 832
13. VÕLAD JA ETTEMAKSED				
13.1. Võlad tarnijatele	46 131 452	6 846 558	1 009 047	63 018 847
13.2. Võlad töövõtjatele	6 731 077	1 407 340	297 049	16 984 289
13.3. Maksuvõlad	6 281 815	1 774 238	220 553	21 098 565
13.4. Muud võlad	9 315 613	6 105 808	1 843 929	30 807 077
13.5. Saadud ettemaksed	24 411 273	102 558	0	5 103 991
13. VÕLAD JA ETTEMAKSED KOKKU	92 871 230	16 236 502	3 370 578	137 012 769
14. LÜHIAJALISED ERALDISED	611 392	1 438 795	0	1 982 979
15. SIHTFINANTSEERIMINE	407 217	0	234 344	0
LÜHIAJALISED KOHUSTUSED KOKKU	166 727 623	33 903 356	5 713 114	216 689 363
PIKAAJALISED KOHUSTUSED				
16. PIKAAJALISED LAENUKOHUSTUSED				
16.1. Laenud, võlakirjad, kapitalirent	152 996 709	72 945 895	2 448 481	141 662 704
16.2. Konverteeritavad võlakohustused	0	0	0	15 000
16. PIKAAJALISED LAENUKOHUSTUSED KOKKU	152 996 709	72 945 895	2 448 481	141 677 704
17. MUUD PIKAAJALISED VÕLAD	2 257 855	112 000	1 338 600	10 671 296
18. PIKAAJALISED ERALDISED	0	0	0	2 507 166
19. SIHTFINANTSEERIMINE	7 777 234	2 219 966	0	25 288 382
PIKAAJALISED KOHUSTUSED KOKKU	163 031 798	75 277 861	3 787 081	180 144 548
K O H U S T U S E D K O K K U	329 759 421	109 181 217	9 500 195	396 833 911
20. AKTIAKAPITAL VÕI OSAKAPITAL	29 103 898	12 442 000	3 199 100	70 803 270
20.a. MUU KAPITAL	0	0	0	119 000
21. REGISTREERIMATA AKTIA- VÕI OSAKAPITAL	0	9 000 000	0	0
22. ÜLEKURSS	853 363	0	1 594 127	68 770 349
23. OMA OSAD VÕI AKTIA(-)	0	0	0	105 000
24. Kohustuslik reservkapital	4 451 901	928 400	74 730	7 606 380
25. Muud reservid	1 003 973	1 750 829	0	6 019 146
26. EELMISTE PERIOODIDE JAOTAMATA KASUM(KAHJUM)	174 068 995	37 305 158	1 644 064	286 148 651
27. ARUANDEAASTA KASUM(KAHJUM)	59 723 348	14 621 277	1 272 011	150 699 834
O M A K A P I T A L K O K K U	269 205 478	76 047 664	7 784 032	590 021 630
PASSIVA (KOHUSTUSED+OMAKAPITAL) KOKKU	598 964 899	185 228 881	17 284 227	986 855 541
ÄRIÜHINGUTE ARV	46	22	18	193

Tabel 2. Valga maakonnas registreeritud ja 2007. aasta raamatupidamise aastaaruande esitanud äriühingute raamatupidamisbilansid kohaliku omavalitsusüksuse järgi, krooni

PASSIVA	Palupera vald	Puka vald	Põdrala vald	Järg Sangaste vald
LÜHIAJALISED KOHUSTUSED				
12. LAENUKOHUSTUSED				
12.1. Lühiajalised laenud ja võlakirjad	4 389 125	7 782 537	2 353 167	30 847 038
12.2. Pikaajaliste laenukohustuste tagasimaksed	2 318 639	9 593 289	785 818	7 101 698
12.3. Konverteeritavad võlakohustused	0	0	0	0
12. LAENUKOHUSTUSED KOKKU	6 707 764	17 375 826	3 138 985	37 948 736
13. VÕLAD JA ETTEMAKSED				
13.1. Võlad tarnijatele	7 253 022	17 629 016	3 588 335	13 566 685
13.2. Võlad töövõtjatele	786 406	1 892 556	677 981	2 565 701
13.3. Maksuvõlad	1 311 354	5 011 872	628 407	2 934 314
13.4. Muud võlad	1 041 894	7 624 774	1 122 158	6 593 017
13.5. Saadud ettemaksed	642 794	61 933	300 000	271 378
13. VÕLAD JA ETTEMAKSED KOKKU	11 035 470	32 220 151	6 316 881	25 931 095
14. LÜHIAJALISED ERALDISED	0	0	0	7 908
15. SIHTFINANTSEERIMINE	0	339 596	0	0
LÜHIAJALISED KOHUSTUSED KOKKU	17 755 183	49 935 573	9 455 866	63 887 739
PIKAAJALISED KOHUSTUSED				
16. PIKAAJALISED LAENUKOHUSTUSED				
16.1. Laenud, võlakirjad, kapitalirent	14 695 246	26 039 664	2 820 144	54 454 816
16.2. Konverteeritavad võlakohustused	0	0	0	0
16. PIKAAJALISED LAENUKOHUSTUSED KOKKU	14 695 246	26 039 664	2 820 144	54 454 816
17. MUUD PIKAAJALISED VÕLAD	426 000	280 903	70 000	2 448 245
18. PIKAAJALISED ERALDISED	0	0	0	5 931
19. SIHTFINANTSEERIMINE	2 437 630	2 199 609	91 263	1 582 654
PIKAAJALISED KOHUSTUSED KOKKU	17 558 876	28 520 176	2 981 407	58 491 646
K O H U S T U S E D K O K K U	35 314 059	78 455 749	12 437 273	122 379 385
20. AKTSIAKAPITAL VÕI OSAKAPITAL	1 959 000	2 408 000	1 810 000	32 531 000
20.a. MUU KAPITAL	0	50 000	0	0
21. REGISTREERIMATA AKTSIA- VÕI OSAKAPITAL	0	0	0	0
22. ÜLEKURSS	52 731 000	0	3 025 000	663 562
23. OMA OSAD VÕI AKTSIAD(-)	0	0	0	0
24. Kohustuslik reservkapital	373 648	369 611	100 000	1 057 102
25. Muud reservid	4 000	363 044	0	2 036
26. EELMISTE PERIOODIDE JAOTAMATA KASUM(KAHJUM)	15 484 911	54 190 461	2 658 721	71 152 643
27. ARUANDEAASTA KASUM(KAHJUM)	11 287 618	2 501 407	-2 618 093	17 141 634
O M A K A P I T A L K O K K U	81 840 177	59 882 523	4 975 628	122 561 302
PASSIVA (KOHUSTUSED+OMAKAPITAL) KOKKU	117 154 236	138 338 272	17 412 901	244 925 612
ÄRIÜHINGUTE ARV	40	28	13	38

Tabel 2. Valga maakonnas registreeritud ja 2007. aasta raamatupidamise aastaaruande esitanud äriühingute raamatupidamisbilansid kohaliku omavalitsusüksuse järgi, krooni

PASSIVA	Taheva vald	Tõlliste vald	Tõrva linn	Järg Õru vald
LÜHIAJALISED KOHUSTUSED				
12. LAENUKOHUSTUSED				
12.1. Lühiajalised laenud ja võlakirjad	276 338	26 922 664	153 815 956	-8 468
12.2. Pikaajaliste laenukohustuste tagasimaksed	156 031	7 157 256	32 113 974	43 478
12.3. Konverteeritavad võlakohustused	0	61 475	0	0
12. LAENUKOHUSTUSED KOKKU	432 369	34 141 395	185 929 930	35 010
13. VÕLAD JA ETTEMAKSED				
13.1. Võlad tarnijatele	570 198	11 311 586	72 343 924	31 096
13.2. Võlad töövõtjatele	111 506	2 383 618	12 731 511	10 000
13.3. Maksuvõlad	117 200	2 943 453	50 773 673	4 989
13.4. Muud võlad	98 961	4 652 564	77 430 741	114 652
13.5. Saadud ettemaksed	3 592	1 005 550	2 760 571	26 170
13. VÕLAD JA ETTEMAKSED KOKKU	901 457	22 296 771	216 040 420	186 907
14. LÜHIAJALISED ERALDISED	0	50 000	438 608	0
15. SIHTFINANTSEERIMINE	0	0	1 095 882	0
LÜHIAJALISED KOHUSTUSED KOKKU	1 333 826	56 488 166	403 529 480	221 917
PIKAAJALISED KOHUSTUSED				
16. PIKAAJALISED LAENUKOHUSTUSED				
16.1. Laenud, võlakirjad, kapitalirent	2 576 341	72 288 042	179 745 995	109 082
16.2. Konverteeritavad võlakohustused	0	241 259	0	0
16. PIKAAJALISED LAENUKOHUSTUSED KOKKU	2 576 341	72 529 301	179 745 995	109 082
17. MUUD PIKAAJALISED VÕLAD	0	651 217	9 877 209	0
18. PIKAAJALISED ERALDISED	0	0	0	0
19. SIHTFINANTSEERIMINE	0	36 667	2 011 968	0
PIKAAJALISED KOHUSTUSED KOKKU	2 576 341	73 217 185	191 635 172	109 082
K O H U S T U S E D KOKKU	3 910 167	129 705 351	595 164 652	330 999
20. AKTSIAKAPITAL VÕI OSAKAPITAL	402 000	6 339 760	24 016 800	80 000
20.a. MUU KAPITAL	403 782	106 180	83 058	15 000
21. REGISTREERIMATA AKTSIA- VÕI OSAKAPITAL	0	0	2 500 000	0
22. ÜLEKURSS	0	52 680 000	1 048 193	0
23. OMA OSAD VÕI AKTSIAD(-)	0	0	0	0
24. Kohustuslik reservkapital	64 268	425 928	3 969 412	0
25. Muud reservid	396 812	1 525 914	70 000	0
26. EELMISTE PERIOODIDE JAOTAMATA KASUM(KAHJUM)	9 125 072	48 805 598	263 367 085	80 743
27. ARUANDEAASTA KASUM(KAHJUM)	3 924 319	25 148 106	8 503 442	194 869
O M A K A P I T A L KOKKU	14 316 253	135 031 486	303 557 990	370 612
PASSIVA (KOHUSTUSED+OMAKAPITAL) KOKKU	18 226 420	264 736 837	898 726 660	701 611
ÄRIÜHINGUTE ARV	13	48	142	3

Tabel 2. Valga maakonnas registreeritud ja 2007. aasta raamatupidamise aastaaruande esitanud äriühingute raamatupidamisbilansid kohaliku omavalitsusüksuse järgi, krooni

PASSIVA	Järg		
	Otepää piirkond*	Tõrva piirkond*	Valga piirkond*
LÜHIAJALISED KOHUSTUSED			
12. LAENUKOHUSTUSED			
12.1. Lühiajalised laenud ja võlakirjad	114 194 515	199 368 157	128 492 405
12.2. Pikaajaliste laenukohustuste tagasimaksed	22 783 077	62 538 542	45 128 689
12.3. Konverteeritavad võlakohustused	2 715 566	0	61 475
12. LAENUKOHUSTUSED KOKKU	139 693 158	261 906 699	173 682 569
13. VÕLAD JA ETTEMAKSED			
13.1. Võlad tarnijatele	101 467 570	122 063 711	137 323 548
13.2. Võlad töövõtjatele	22 228 952	20 140 569	37 282 697
13.3. Maksuvõlad	30 356 105	57 683 895	36 504 135
13.4. Muud võlad	46 066 762	87 868 512	118 971 897
13.5. Saadud ettemaksed	6 080 096	27 471 844	10 754 516
13. VÕLAD JA ETTEMAKSED KOKKU	206 199 485	315 228 531	340 836 523
14. LÜHIAJALISED ERALDISED	1 990 887	1 050 000	2 856 604
15. SIHTFINANTSEERIMINE	339 596	1 503 099	490 531
LÜHIAJALISED KOHUSTUSED KOKKU	348 267 858	579 712 969	517 870 626
PIKAAJALISED KOHUSTUSED			
16. PIKAAJALISED LAENUKOHUSTUSED			
16.1. Laenud, võlakirjad, kapitalirent	236 852 430	335 562 848	461 257 057
16.2. Konverteeritavad võlakohustused	15 000	0	241 259
16. PIKAAJALISED LAENUKOHUSTUSED KOKKU	236 867 430	335 562 848	461 498 316
17. MUUD PIKAAJALISED VÕLAD	13 826 444	12 205 064	206 080 264
18. PIKAAJALISED ERALDISED	2 513 097	0	4 864 000
19. SIHTFINANTSEERIMINE	31 508 275	9 880 465	135 967 982
PIKAAJALISED KOHUSTUSED KOKKU	284 715 246	357 648 377	808 410 562
K O H U S T U S E D K O K K U	632 983 104	937 361 346	1 326 281 188
20. AKTIAKAPITAL VÕI OSAKAPITAL	107 701 270	54 930 698	161 224 860
20.a. MUU KAPITAL	169 000	83 058	1 454 412
21. REGISTREERIMATA AKTIA- VÕI OSAKAPITAL	0	2 500 000	10 617 730
22. ÜLEKURSS	122 164 911	4 926 556	56 050 496
23. OMA OSAD VÕI AKTIA(-)	105 000	0	0
24. Kohustuslik reservkapital	9 406 741	8 521 313	13 671 279
25. Muud reservid	6 388 226	1 073 973	7 596 475
26. EELMISTE PERIOODIDE JAOTAMATA KASUM(KAHJUM)	426 976 666	440 094 801	883 143 322
27. ARUANDEAASTA KASUM(KAHJUM)	181 630 493	65 608 697	128 778 170
O M A K A P I T A L K O K K U	854 305 632	577 739 096	1 262 536 744
PASSIVA (KOHUSTUSED+OMAKAPITAL) KOKKU	1 487 273 661	1 515 104 460	2 588 818 932
ÄRIÜHINGUTE ARV	299	201	408

* Otepää piirkond — Otepää vald, Palupera vald, Puka vald, Sangaste vald

Tõrva piirkond — Tõrva linn, Helme vald, Põdrala vald

Valga piirkond — Valga linn, Hummuli vald, Karula vald, Taheva vald, Tõlliste vald, Õru vald

Tabel 3. Valga maakonnas registreeritud ja 2007. aasta raamatupidamise aastaaruande esitanud äriühingute kasumiaruannete koond kohaliku omavalitsusüksuse järgi, krooni

	Maakond kokku	Maakond Valga linnata	Valga linn
1. MÜÜGITULU skeem 1	4 890 199 113	2 954 746 096	1 935 453 017
2. Muud äritulud	192 603 746	149 566 337	43 037 409
3. Põllumajandusliku toodangu varude jääk	6 172 090	6 172 090	0
4. Kasum(kahjum) bioloogilistelt varadelt	120 876	-376 099	496 975
5. Valmis-ja lõpetamata toodangu varude jääk	16 234 824	14 708 088	1 526 736
6. Kapitalaliseeritud väljaminekud oma tarbeks	8 339 588	6 199 181	2 140 407
7. Kaubad, toore, materjal ja teenused	-3 156 093 007	-1 759 867 963	-1 396 225 044
8. Muud tegevuskulud	-494 314 812	-338 907 859	-155 406 953
9. TÖÖJÕU KULUD			
9.a. Palgakulu	-609 634 537	-391 108 678	-218 525 859
9.b. Sotsiaalmaksud	-179 983 449	-119 091 868	-60 891 581
9.c. Pensionikulu	-42 631	-9 434	-33 197
9. TÖÖJÕU KULUD KOKKU 1	-789 674 041	-510 223 120	-279 450 921
10. Põhivara kulum ja väärtuse langus	-214 340 795	-145 311 835	-69 028 960
11. Muud ärikulud	-77 037 007	-67 685 939	-9 351 068
1. MÜÜGITULU skeem 2	726 953 211	351 598 892	375 354 319
2. Põllumajandusliku toodangu varude jääk	61 344	61 344	0
3. Kasum(kahjum) bioloogilistelt varadelt	2 244 297	2 244 297	0
4. Müüdnud toodangu (teenuste) kulu	-597 082 509	-284 369 551	-312 712 958
B R U T O K A S U M (-KAHJUM) 2	132 176 343	69 534 982	62 641 361
5. Turustuskulud	-30 118 138	-26 278 746	-3 839 392
6. Üldhalduskulud	-36 392 917	-16 955 936	-19 436 981
7. Muud äritulud	6 475 900	5 132 122	1 343 778
8. Muud ärikulud	-7 265 545	-3 955 055	-3 310 490
Ä R I K A S U M (-KAHJUM)	447 612 766	336 449 652	111 163 114
12. FINANTSTULUD JA -KULUD			
12.a. Finantstulud ja -kulud tütarettevõtjate aktsiatelt	-10 103 379	-112 818	-9 990 561
12.b. Finantstulud ja -kulud sidusettevõtjate aktsiatelt	543 130	559 531	-16 401
12.c. Finantstulud ja -kulud pikaajalistelt finantsinvesteeringutelt	7 896 227	5 098 682	2 797 545
12.d. Intressikulud	-72 482 468	-44 386 157	-28 096 311
12.e. Kasum(kahjum) valuutakursi muutustest	775 716	-70 596	846 312
12.f. Muud finantstulud ja -kulud	19 435 302	7 074 123	12 361 179
12. FINANTSTULUD JA -KULUD KOKKU	-53 936 472	-31 837 235	-22 099 237
KASUM(KAHJUM) ENNE MAKSUSTAMIST	393 234 742	304 348 229	88 886 513
13. Tulumaks	-18 197 372	-13 027 074	-5 170 298
ARUANDEAASTA PUHASKASUM(-KAHJUM)	375 037 370	291 321 155	83 716 215
ÄRIÜHINGUTE ARV	908	604	304

Tabel 3. Valga maakonnas registreeritud ja 2007. aasta raamatupidamise aastaaruande esitanud äriühingute kasumiaruannete koond kohaliku omavalitsusüksuse järgi, krooni

	Järg			
	Helme vald	Hummuli vald	Karula vald	Otepää vald
1. MÜÜGITULU skeem 1	483 196 268	95 304 268	17 403 926	925 305 024
2. Muud äritulud	29 191 179	6 331 107	841 989	27 264 218
3. Põllumajandusliku toodangu varude jääk	-22 489	1 924 924	0	0
4. Kasum(kahjum) bioloogilistelt varadelt	641 703	-5 981 372	0	492
5. Valmis-ja lõpetamata toodangu varude jääk	4 735 315	1 658 245	-124 000	-342 727
6. Kapitalaliseeritud väljaminekud oma tarbeks	4 488 846	0	0	846 690
7. Kaubad, toore, materjal ja teenused	-320 014 800	-61 536 404	-10 224 576	-464 006 594
8. Muud tegevuskulud	-41 904 622	-6 860 657	-2 771 561	-114 479 803
9. TÖÖJÕU KULUD				
9.a. Palgakulu	-49 546 346	-11 342 729	-1 980 200	-144 842 206
9.b. Sotsiaalmaksud	-16 374 014	-3 269 441	-598 422	-44 734 306
9.c. Pensionikulu	0	0	-234	-2 429
9. TÖÖJÕU KULUD KOKKU 1	-65 928 857	-14 612 170	-2 578 856	-189 578 941
10. Põhivara kulum ja väärtuse langus	-28 727 332	-4 318 457	-1 154 466	-40 256 709
11. Muud ärikulud	-1 244 411	-1 614 471	-19 743	-7 991 510
1. MÜÜGITULU skeem 2	103 656 747	20 690 419	0	111 624 049
2. Põllumajandusliku toodangu varude jääk	0	0	0	0
3. Kasum(kahjum) bioloogilistelt varadelt	0	0	0	0
4. Müüdid toodangu (teenuste) kulu	-92 286 370	-15 009 534	0	-80 067 657
B R U T O K A S U M (-KAHJUM) 2	11 370 377	5 680 885	0	31 556 392
5. Turustuskulud	-6 866 690	-677 841	0	-6 275 045
6. Üldhalduskulud	-2 158 069	-1 323 635	0	-7 315 531
7. Muud äritulud	512 574	321 707	0	635 765
8. Muud ärikulud	-235 956	-127 147	0	-336 045
Ä R I K A S U M (-KAHJUM)	67 033 036	14 161 494	1 417 931	155 027 680
12. FINANTSTULUD JA -KULUD				
12.a. Finantstulud ja -kulud tütarettevõtjate aktsiatelt	-80 842	0	0	-33 059
12.b. Finantstulud ja -kulud sidusettevõtjate aktsiatelt	0	-168 422	0	0
12.c. Finantstulud ja -kulud pikaajalistelt finantsinvesteeringutelt	30 448	4 238 410	0	818 080
12.d. Intressikulud	-9 723 537	-2 517 896	-58 865	-4 002 972
12.e. Kasum(kahjum) valuutakursi muutustest	-12 545	-2 313	0	7 132
12.f. Muud finantstulud ja -kulud	3 433 113	111 543	-81 414	662 107
12. FINANTSTULUD JA -KULUD KOKKU	-6 353 363	1 661 322	-140 279	-2 548 712
KASUM(KAHJUM) ENNE MAKSUSTAMIST	60 679 673	15 822 816	1 277 652	152 480 792
13. Tulumaks	-956 325	-1 201 539	-5 641	-1 923 362
ARUANDEAASTA PUHASKASUM(-KAHJUM)	59 723 348	14 621 277	1 272 011	150 557 430
ÄRIÜHINGUTE ARV	46	22	18	193

Tabel 3. Valga maakonnas registreeritud ja 2007. aasta raamatupidamise aastaaruande esitanud äriühingute kasumiaruannete koond kohaliku omavalitsusüksuse järgi, krooni

	Järg			
	Palupera vald	Puka vald	Põdrala vald	Sangaste vald
1. MÜÜGITULU skeem 1	75 339 637	129 641 101	49 380 950	190 184 568
2. Muud äritulud	2 775 933	16 271 745	1 271 452	7 037 599
3. Põllumajandusliku toodangu varude jääk	-1 158	1 735 235	0	-247 000
4. Kasum(kahjum) bioloogilistelt varadelt	35 328	25 000	0	-257 008
5. Valmis-ja lõpetamata toodangu varude jääk	4 323	-231 749	-530 000	3 366 130
6. Kapitalaliseeritud väljaminekud oma tarbeks	623 028	0	0	240 617
7. Kaubad, toore, materjal ja teenused	-49 551 058	-81 079 606	-46 627 555	-132 730 711
8. Muud tegevuskulud	-6 584 039	-17 880 640	-1 430 945	-10 927 382
9. TÖÖJÕU KULUD				
9.a. Palgakulu	-7 252 722	-23 464 617	-3 109 829	-24 502 520
9.b. Sotsiaalmaksud	-2 343 002	-7 213 122	-996 280	-8 047 995
9.c. Pensionikulu	0	-1 738	0	0
9. TÖÖJÕU KULUD KOKKU 1	-9 600 367	-30 679 477	-4 106 109	-32 550 515
10. Põhivara kulum ja väärtuse langus	-3 223 615	-9 651 172	-933 046	-6 799 733
11. Muud ärikulud	-542 637	-1 913 551	-203 756	-519 067
1. MÜÜGITULU skeem 2	5 341 551	0	1 851 406	46 176 428
2. Põllumajandusliku toodangu varude jääk	0	0	0	61 344
3. Kasum(kahjum) bioloogilistelt varadelt	0	0	149 453	8 528
4. Müüdnud toodangu (teenuste) kulu	-4 108 766	0	-950 376	-37 063 365
B R U T O K A S U M (-KAHJUM) 2	1 232 785	0	1 050 483	9 182 935
5. Turustuskulud	-2 204	0	0	-4 175 915
6. Üldhalduskulud	-708 359	0	-261 868	-2 275 784
7. Muud äritulud	12	0	123 432	3 116 971
8. Muud ärikulud	-4 430	0	-13 588	-3 015 952
Ä R I K A S U M (-KAHJUM)	9 793 179	6 272 602	-2 280 550	19 629 753
12. FINANTSTULUD JA -KULUD				
12.a. Finantstulud ja -kulud tütarettevõtjate aktsiatelt	1 083	0	0	0
12.b. Finantstulud ja -kulud sidusettevõtjate aktsiatelt	0	0	0	728 875
12.c. Finantstulud ja -kulud pikaajalistelt finantsinvesteeringutelt	0	0	0	0
12.d. Intressikulud	-535 325	-2 973 819	-251 380	-2 470 265
12.e. Kasum(kahjum) valuutakursi muutustest	179 121	-9 633	0	16 887
12.f. Muud finantstulud ja -kulud	1 849 578	1 337 452	-69 211	-550 449
12. FINANTSTULUD JA -KULUD KOKKU	1 494 457	-1 646 000	-320 591	-2 274 952
KASUM(KAHJUM) ENNE MAKSUSTAMIST	11 287 636	4 626 602	-2 601 141	17 384 256
13. Tulumaks	-18	-2 125 195	-16 952	-224 131
ARUANDEAASTA PUHASKASUM(-KAHJUM)	11 287 618	2 501 407	-2 618 093	17 160 125
ÄRIÜHINGUTE ARV	40	28	13	38

Tabel 3. Valga maakonnas registreeritud ja 2007. aasta raamatupidamise aastaaruande esitanud äriühingute kasumiaruannete koond kohaliku omavalitsusüksuse järgi, krooni

	Järg			
	Taheva vald	Tõlliste vald	Tõrva linn	Õru vald
1. MÜÜGITULU skeem 1	9 974 841	202 352 510	773 561 313	3 101 690
2. Muud äritulud	850 766	17 094 185	40 636 164	0
3. Põllumajandusliku toodangu varude jääk	0	2 782 578	0	0
4. Kasum(kahjum) bioloogilistelt varadelt	0	46 644	5 113 114	0
5. Valmis-ja lõpetamata toodangu varude jääk	-2 200	604 874	5 569 877	0
6. Kapitalaliseeritud väljaminekud oma tarbeks	0	0	0	0
7. Kaubad, toore, materjal ja teenused	-5 503 584	-87 261 651	-499 154 808	-2 176 616
8. Muud tegevuskulud	-1 466 232	-67 172 210	-67 216 959	-212 809
9. TÖÖJÕU KULUD				
9.a. Palgakulu	-1 200 105	-18 564 064	-104 928 694	-374 646
9.b. Sotsiaalmaksud	-405 554	-6 103 940	-28 954 575	-51 217
9.c. Pensionikulu	0	-5 033	0	0
9. TÖÖJÕU KULUD KOKKU 1	-1 605 659	-24 673 037	-133 883 269	-425 863
10. Põhivara kulum ja väärtuse langus	-258 206	-14 043 834	-35 895 669	-49 596
11. Muud ärikulud	-80 394	-1 559 503	-51 996 896	0
1. MÜÜGITULU skeem 2	368 510	8 012 422	53 877 360	0
2. Põllumajandusliku toodangu varude jääk	0	0	0	0
3. Kasum(kahjum) bioloogilistelt varadelt	2 086 316	0	0	0
4. Müüdid toodangu (teenuste) kulu	-1 168 062	-7 136 622	-46 578 799	0
B R U T O K A S U M (-KAHJUM) 2	1 286 764	875 800	7 298 561	0
5. Turustuskulud	-9 666	-5 834	-8 265 551	0
6. Üldhalduskulud	-65 452	-1 264 752	-1 582 486	0
7. Muud äritulud	0	234 526	187 135	0
8. Muud ärikulud	-83 708	-90 558	-47 671	0
Ä R I K A S U M (-KAHJUM)	3 037 270	27 919 738	34 200 713	236 806
12. FINANTSTULUD JA -KULUD				
12.a. Finantstulud ja -kulud tütarettevõtjate aktsiatelt	0	0	0	0
12.b. Finantstulud ja -kulud sidusettevõtjate aktsiatelt	0	0	-922	0
12.c. Finantstulud ja -kulud pikaajalistelt finantsinvesteeringutelt	0	-83 465	95 209	0
12.d. Intressikulud	-26 395	-4 164 956	-17 660 724	-23
12.e. Kasum(kahjum) valuutakursi muutustest	-50	-9 128	-240 067	0
12.f. Muud finantstulud ja -kulud	-3 181	2 728 455	-2 336 162	-7 708
12. FINANTSTULUD JA -KULUD KOKKU	-29 626	-1 529 094	-20 142 666	-7 731
KASUM(KAHJUM) ENNE MAKSUSTAMIST	3 007 644	26 095 177	14 058 047	229 075
13. Tulumaks	-33 846	-951 254	-5 554 605	-34 206
ARUANDEAASTA PUHASKASUM(-KAHJUM)	2 973 798	25 143 923	8 503 442	194 869
ÄRIÜHINGUTE ARV	13	48	142	3

Tabel 3. Valga maakonnas registreeritud ja 2007. aasta raamatupidamise aastaaruande esitanud äriühingute kasumiaruannete koond kohaliku omavalitsusüksuse järgi, krooni

	Järg		
	Otepää piirkond*	Tõrva piirkond*	Valga piirkond*
1. MÜÜGITULU skeem 1	1 320 470 330	1 306 138 531	2 263 590 252
2. Muud äritulud	53 349 495	71 098 795	68 155 456
3. Põllumajandusliku toodangu varude jääk	1 487 077	-22 489	4 707 502
4. Kasum(kahjum) bioloogilistelt varadelt	-196 188	5 754 817	-5 437 753
5. Valmis-ja lõpetamata toodangu varude jääk	2 795 977	9 775 192	3 663 655
6. Kapitalaliseeritud väljaminekud oma tarbeks	1 710 335	4 488 846	2 140 407
7. Kaubad, toore, materjal ja teenused	-727 367 969	-865 797 163	-1 562 927 875
8. Muud tegevuskulud	-149 871 864	-110 552 526	-233 890 422
9. TÖÖJÕU KULUD			
9.a. Palgakulu	-200 062 065	-157 584 869	-251 987 603
9.b. Sotsiaalmaksud	-62 338 425	-46 324 869	-71 320 155
9.c. Pensionikulu	-4 167	0	-38 464
9. TÖÖJÕU KULUD KOKKU 1	-262 409 300	-203 918 235	-323 346 506
10. Põhivara kulum ja väärtuse langus	-59 931 229	-65 556 047	-88 853 519
11. Muud ärikulud	-10 966 765	-53 445 063	-12 625 179
1. MÜÜGITULU skeem 2	163 142 028	159 385 513	404 425 670
2. Põllumajandusliku toodangu varude jääk	61 344	0	0
3. Kasum(kahjum) bioloogilistelt varadelt	8 528	149 453	2 086 316
4. Müüdnud toodangu (teenuste) kulu	-121 239 788	-139 815 545	-336 027 176
B R U T O K A S U M (-KAHJUM) 2	41 972 112	19 719 421	70 484 810
5. Turustuskulud	-10 453 164	-15 132 241	-4 532 733
6. Üldhalduskulud	-10 299 674	-4 002 423	-22 090 820
7. Muud äritulud	3 752 748	823 141	1 900 011
8. Muud ärikulud	-3 356 427	-297 215	-3 611 903
Ä R I K A S U M (-KAHJUM)	190 723 214	98 953 199	157 936 353
12. FINANTSTULUD JA -KULUD			
12.a. Finantstulud ja -kulud tütarettevõtjate aktsiatelt	-31 976	-80 842	-9 990 561
12.b. Finantstulud ja -kulud sidusettevõtjate aktsiatelt	728 875	-922	-184 823
12.c. Finantstulud ja -kulud pikaajalistelt finantsinvesteeringutelt	818 080	125 657	6 952 490
12.d. Intressikulud	-9 982 381	-27 635 641	-34 864 446
12.e. Kasum(kahjum) valuutakursi muutustest	193 507	-252 612	834 821
12.f. Muud finantstulud ja -kulud	3 298 688	1 027 740	15 108 874
12. FINANTSTULUD JA -KULUD KOKKU	-4 975 207	-26 816 620	-22 144 645
KASUM(KAHJUM) ENNE MAKSUSTAMIST	185 779 286	72 136 579	135 318 877
13. Tulumaks	-4 272 706	-6 527 882	-7 396 784
ARUANDEAASTA PUHASKASUM(-KAHJUM)	181 506 580	65 608 697	127 922 093
ÄRIÜHINGUTE ARV	299	201	408

* Otepää piirkond — Otepää vald, Palupera vald, Puka vald, Sangaste vald

Tõrva piirkond — Tõrva linn, Helme vald, Põdrala vald

Valga piirkond — Valga linn, Hummuli vald, Karula vald, Taheva vald, Tõlliste vald, Öru vald

Tabel 4. Valga maakonnas registreeritud ja 2007. aasta raamatupidamise aastaaruande esitanud äriühingute raamatupidamisbilansside koond majandussektori järgi, krooni

AKTIVA	Maakond kokku	Primaar- sektor	Sekundaar- sektor	Tertsiaar- sektor
1. RAHA JA PANGAKONTOD	496 742 877	50 647 118	229 574 865	216 520 894
2. LÜHIAJALISED FINANTSINVESTEERINGUD	41 734 157	1 413 384	10 012 659	30 308 114
3. NÕUDED JA ETTEMAKSED				
3.1. Nõuded ostjate vastu	447 970 174	33 951 167	283 509 913	130 509 094
3.2. Maksude ettemaksed ja tagasinõuded	37 530 494	5 819 400	24 300 826	7 410 268
3.3. Muud lühiajalised nõuded	469 299 701	36 528 037	313 281 359	119 490 305
3.4. Ettemaksed teenuste eest	11 768 107	1 199 802	5 297 584	5 270 721
3. NÕUDED JA ETTEMAKSED KOKKU	966 573 476	77 498 406	626 394 682	262 680 388
4. VARUD				
4.1. Tooraine ja materjal	187 238 186	20 986 757	130 914 485	35 336 944
4.2. Lõpetamata toodang	51 871 925	10 709 201	36 005 498	5 157 226
4.3. Valmistoodang	128 843 943	17 417 626	109 604 049	1 822 268
4.4. Müügiks ostetud kaubad	197 072 736	1 068 194	12 962 298	183 042 244
4.5. Ettemaksed varude eest	22 358 647	3 018 134	4 125 841	15 214 672
4. VARUD KOKKU	587 385 437	53 199 912	293 612 171	240 573 354
5. BIOLOOGILISED VARAD	49 725 765	47 253 300	1 878 563	593 902
6. MÜÜGIOOTEL PÕHIVARA	73 202 995	0	66 362 000	6 840 995
K Ä I B E V A R A KOKKU	2 215 191 900	230 012 120	1 227 662 121	757 517 659
7. PIKAAJALISED FINANTSINVESTEERINGUD				
7.1. Tütaretevõtjate aktsiad või osad	58 889 566	0	28 677 260	30 212 306
7.2. Sidusettevõtjate aktsiad või osad	12 563 352	7 793 450	1 066 227	3 703 675
7.3. Muud aktsiad ja väärtpaberid	4 873 775	319 600	187 299	4 366 876
7.4. Pikaajalised nõuded	480 443 676	83 220 737	146 872 895	250 350 044
7. PIKAAJALISED FINANTSINVESTEERINGUD KOKKU	556 770 369	91 333 787	176 803 681	288 632 901
8. KINNISVARAINVESTEERINGUD	303 652 952	7 626 371	14 002 065	282 024 516
9. MATERIAALNE PÕHIVARA				
9.1. Maa	133 906 575	49 797 852	36 000 643	48 108 080
9.2. Ehitised	1 174 670 082	226 670 701	599 368 172	348 631 209
9.3. Masinad ja seadmed	836 096 021	199 488 361	408 686 816	227 920 844
9.4. Muu materiaalne põhivara	132 369 408	37 428 537	35 102 654	59 838 217
9.5. Lõpetamata ehitised ja ettemaksed	162 526 835	11 748 394	110 674 763	40 103 678
9. MATERIAALNE PÕHIVARA KOKKU	2 438 219 007	524 882 467	1 189 088 194	724 248 346
10. BIOLOOGILISED VARAD	56 793 745	46 448 575	0	10 345 170
11. IMMATERIAALNE PÕHIVARA				
11.1. Firmaväärtus	16 675 751	0	77 299	16 598 452
11.2. Arenguväljaminekud	1 123 076	0	93 694	1 029 382
11.3. Patendid, litsentsid, kaubamärgid	2 386 990	34 730	1 235 463	1 116 797
11.4. Ettemaksed immateriaalse põhivara eest	0	0	0	0
11. IMMATERIAALNE PÕHIVARA KOKKU	20 185 817	34 730	1 406 456	18 744 631
P Õ H I V A R A KOKKU	3 375 621 890	670 325 930	1 381 300 396	1 323 995 564
A K T I V A (VARAD) K O K K U	5 590 832 771	900 338 050	2 608 981 498	2 081 513 223

Tabel 4. Valga maakonnas registreeritud ja 2007. aasta raamatupidamise aastaaruande esitanud äriühingute raamatupidamisbilansside koond majandussektori järgi, krooni

PASSIVA	Maakond kokku	Primaar- sektor	Sekundaar- sektor	Järg Tertsiaar- sektor
LÜHIAJALISED KOHUSTUSED				
12. LAENUKOHUSTUSED				
12.1. Lühiajalised laenud ja võlakirjad	442 055 077	39 277 784	249 632 444	153 144 849
12.2. Pikaajaliste laenukohustuste tagasimaksed	130 450 308	33 367 076	61 286 565	35 796 667
12.3. Konverteeritavad võlakohustused	2 777 041	0	0	2 777 041
12. LAENUKOHUSTUSED KOKKU	575 282 426	72 644 860	310 919 009	191 718 557
13. VÕLAD JA ETTEMAKSED				
13.1. Võlad tarnijatele	360 854 829	48 888 256	195 741 784	116 224 789
13.2. Võlad töövõtjatele	79 652 218	6 540 753	40 531 906	32 579 559
13.3. Maksuvõlad	124 544 135	30 400 092	48 862 413	45 281 630
13.4. Muud võlad	252 907 171	35 253 540	133 642 242	84 011 389
13.5. Saadud ettemaksed	44 306 456	2 634 101	27 579 307	14 093 048
13. VÕLAD JA ETTEMAKSED KOKKU	862 264 539	123 716 742	446 357 652	292 190 145
14. LÜHIAJALISED ERALDISED	5 897 491	0	3 764 074	2 133 417
15. SIHTFINANTSEERIMINE	2 333 226	1 329 041	164 267	839 918
LÜHIAJALISED KOHUSTUSED KOKKU	1 445 851 453	197 690 643	761 216 951	486 943 859
PIKAAJALISED KOHUSTUSED				
16. PIKAAJALISED LAENUKOHUSTUSED				
16.1. Laenud, võlakirjad, kapitalirent	1 033 672 335	356 412 110	282 721 076	394 539 149
16.2. Konverteeritavad võlakohustused	256 259	0	0	256 259
16. PIKAAJALISED LAENUKOHUSTUSED KOKKU	1 033 928 594	356 412 110	282 721 076	394 795 408
17. MUUD PIKAAJALISED VÕLAD	232 111 772	12 797 850	190 591 259	28 722 663
18. PIKAAJALISED ERALDISED	7 377 097	506 000	2 636 097	4 235 000
19. SIHTFINANTSEERIMINE	177 356 722	5 577 314	158 792 168	12 987 240
PIKAAJALISED KOHUSTUSED KOKKU	1 450 774 185	375 293 274	634 740 600	440 740 311
K O H U S T U S E D K O K K U	2 896 625 638	572 983 917	1 395 957 551	927 684 170
20. AKTIAKAPITAL VÕI OSAKAPITAL	323 856 828	20 776 758	159 851 300	143 228 770
20.a. MUU KAPITAL	1 706 470	527 032	512 000	667 438
21. REGISTREERIMATA AKTIA- VÕI OSAKAPITAL	13 117 730	9 000 000	17 730	4 100 000
22. ÜLEKURSS	183 141 963	196 000	11 982 132	170 963 831
23. OMA OSAD VÕI AKTSIAD(-)	105 000	0	0	105 000
24. Kohustuslik reservkapital	31 599 333	2 117 777	15 723 996	13 757 560
25. Muud reservid	15 058 674	844 856	527 595	13 686 223
26. EELMISTE PERIOODIDE JAOTAMATA KASUM(KAHJUM)	1 750 214 789	232 716 896	842 934 904	674 562 989
27. ARUANDEAASTA KASUM(KAHJUM)	376 017 360	61 214 814	181 502 346	133 300 200
O M A K A P I T A L K O K K U	2 694 581 472	327 354 133	1 213 056 699	1 154 170 640
PASSIVA (KOHUSTUSED+OMAKAPITAL) KOKKU	5 591 197 053	900 338 050	2 609 018 268	2 081 840 735
ÄRIÜHINGUTE ARV	908	104	242	562

Tabel 5. Valga maakonnas registreeritud ja 2007. aasta raamatupidamise aastaaruande esitanud äriühingute kasumiaruannete koond majandussektori järgi, krooni

	Maakond kokku	Primaar- sektor	Sekundaar- sektor	Tertsiaar- sektor
1. MÜÜGITULU skeem 1	4 890 199 113	423 005 847	2 338 498 432	2 128 694 834
2. Muud äritulud	192 603 746	75 453 915	54 192 443	62 957 388
3. Põllumajandusliku toodangu varude jääk	6 172 090	5 164 740	0	1 007 350
4. Kasum(kahjum) bioloogilistelt varadelt	120 876	5 681 236	0	-5 560 360
5. Valmis-ja lõpetamata toodangu varude jääk	16 234 824	6 487 493	10 496 783	-749 452
6. Kapitalaliseeritud väljaminekud oma tarbeks	8 339 588	2 763 435	4 733 621	842 532
7. Kaubad, toore, materjal ja teenused	-3 156 093 007	-246 573 506	-1 443 814 914	-1 465 704 587
8. Muud tegevuskulud	-494 314 812	-54 929 056	-253 667 149	-185 718 607
9. TÖÖJÕU KULUD				
9.a. Palgakulu	-609 634 537	-48 503 658	-330 559 404	-230 571 475
9.b. Sotsiaalmaksud	-179 983 449	-15 115 400	-94 094 471	-70 773 578
9.c. Pensionikulu	-42 631	-5 033	0	-37 598
9. TÖÖJÕU KULUD KOKKU 1	-789 674 041	-63 624 091	-424 658 518	-301 391 432
10. Põhivara kulum ja väärtuse langus	-214 340 795	-40 825 160	-101 322 716	-72 192 919
11. Muud ärikulud	-77 037 007	-36 809 909	-15 892 326	-24 334 772
1. MÜÜGITULU skeem 2	726 953 211	7 821 385	589 154 982	129 976 844
2. Põllumajandusliku toodangu varude jääk	61 344	61 344	0	0
3. Kasum(kahjum) bioloogilistelt varadelt	2 244 297	2 244 297	0	0
4. Müüdid toodangu (teenuste) kulu	-597 082 509	-6 962 589	-489 914 174	-100 205 746
B R U T O K A S U M (-KAHJUM) 2	132 176 343	3 164 437	99 240 808	29 771 098
5. Turustuskulud	-30 118 138	-13 220	-18 166 362	-11 938 556
6. Üldhalduskulud	-36 392 917	-275 676	-23 057 145	-13 060 096
7. Muud äritulud	6 475 900	311 654	4 681 552	1 482 694
8. Muud ärikulud	-7 265 545	-109 826	-5 302 198	-1 853 521
Ä R I K A S U M (-KAHJUM)	447 612 766	78 917 531	226 153 796	142 541 439
12. FINANTSTULUD JA -KULUD				
12.a. Finantstulud ja -kulud tütarettevõtjate aktsiatelt	-10 103 379	0	-20 381 174	10 277 795
12.b. Finantstulud ja -kulud sidusettevõtjate aktsiatelt	543 130	727 953	-16 401	-168 422
12.c. Finantstulud ja -kulud pikaajalistelt finantsinvesteeringutelt	7 896 227	1 268 089	747 707	5 880 431
12.d. Intressikulud	-72 482 468	-19 162 436	-29 725 393	-23 594 639
12.e. Kasum(kahjum) valuutakursi muutustest	775 716	133 796	1 489 506	-847 586
12.f. Muud finantstulud ja -kulud	19 435 302	443 012	13 240 160	5 752 130
12. FINANTSTULUD JA -KULUD KOKKU	-53 936 472	-16 589 586	-34 646 595	-2 700 291
KASUM(KAHJUM) ENNE MAKSUSTAMIST	393 234 742	62 032 478	191 315 579	139 886 685
13. Tulumaks	-18 197 372	-1 768 185	-9 813 233	-6 615 954
ARUANDEAASTA PUHASKASUM(-KAHJUM)	375 037 370	60 264 293	181 502 346	133 270 731
ÄRIÜHINGUTE ARV	908	104	242	562

Tabel 6. Valga maakonnas registreeritud ja 2007. aasta raamatupidamise aastaaruande esitanud primaarsektoris tegutsevate äriühingute pingerida (käibega üle 1 miljoni krooni)

Koht	NIMI	Müügitulu, krooni	Ärikasum, krooni	Müügitulu		Ärikasum		Rentaablus		Punktid kokku
				absoluut	kasv	absoluut	kasv	absoluut	kasv	
1	Topster, OÜ	38 472 518	21 695 445	1	26	1	6	11	6	51
2	Dammix Mets, OÜ	3 170 779	10 747 770	27	28	2	2	1	1	61
3	Päikesepõld OÜ	3 860 755	2 390 408	21	14	13	5	6	9	68
4	LAATRE PIIM, AS	30 604 791	6 712 918	2	29	5	8	28	7	79
5	Agrimix OÜ	15 880 497	748 278	6	1	28	1	43	4	83
6	KESA-AGRO, OÜ	9 405 484	3 656 953	10	30	8	10	19	10	87
7	Kasesirmik OÜ	2 933 938	2 758 489	28	11	9	15	3	24	90
8	Liivimaa Põllud OÜ	10 399 822	4 983 514	9	5	6	21	13	39	93
9	MENTOR AGRO, OÜ	3 328 931	1 619 951	24	6	18	11	12	23	94
10	Woodstock Group, OÜ	2 357 034	974 978	31	4	23	7	18	15	98
11	Confronte, OÜ	4 350 000	2 667 430	17	3	12	16	7	43	98
12	KODEERO, OÜ	7 966 986	928 489	12	22	25	4	34	5	102
13	ALOVILL, AS	4 132 793	1 885 644	20	24	15	17	15	14	105
14	Erametsa Halduse OÜ	3 257 192	7 460 425	25	45	3	29	2	8	112
15	Sinilepa Põld OÜ	2 289 431	1 784 650	33	8	16	19	4	35	115
16	Pikasilla Põllumees, OÜ	1 459 665	1 051 279	39	10	22	14	5	26	116
17	Hummuli Agro, OÜ	14 618 938	1 776 710	7	27	17	20	33	13	117
18	TALUÜHISTU KUIGATSI	1 459 266	502 918	40	16	35	3	22	2	118
19	NEIVELAND, OÜ	3 550 228	2 093 884	23	23	14	32	9	19	120
20	PALUPERA-AGRO, OÜ	5 318 844	941 437	15	31	24	13	31	12	126
21	Liinihoolduse Eesti OÜ	27 807 474	4 354 753	3	18	7	30	32	38	128
22	PÕLLUMEESE, OÜ	2 080 251	645 583	34	9	32	12	25	21	133
23	Sanlind OÜ	20 050 013	6 792 263	5	35	4	39	23	31	137
24	TSENTRUM AGRO, OÜ	5 029 741	1 479 791	16	20	19	27	26	33	141
25	Tulevik, OÜ	7 398 060	2 719 558	13	32	11	35	20	34	145
26	MAA JA VILL, OÜ	1 327 387	620 503	41	25	33	22	14	11	146
27	TSIRGULIINA METS, OÜ	26 935 982	2 755 816	4	36	10	36	35	28	149
28	Marvald, OÜ	1 539 703	56 374	38	13	45	9	44	3	152
29	LINNU TALU, OÜ	12 353 515	823 175	8	33	26	28	39	18	152
30	EDULAI, OÜ	4 273 827	1 196 311	18	44	20	23	27	20	152
31	VELBURG, OÜ	2 004 374	1 163 903	36	21	21	31	10	37	156
32	TIIDUMÄE MRK, OÜ	1 188 061	378 372	42	17	37	18	24	22	160
33	Männimetsa Talu, OÜ	1 125 708	685 752	43	19	31	25	8	36	162
34	Talu ja Maa OÜ	2 307 753	803 851	32	2	27	42	21	45	169
35	PEDAJAS FOREST OÜ	2 051 107	145 969	35	15	43	33	37	17	180
36	Tasemix OÜ	3 227 128	197 378	26	34	41	26	40	16	183
37	FLAKBY, OÜ	3 808 820	702 262	22	37	30	37	29	29	184
38	JoKa Maa, OÜ	1 723 896	717 309	37	40	29	40	17	27	190
39	Loisu-Agro, OÜ	1 004 745	443 837	44	41	36	34	16	25	196
40	Astrosteel, OÜ	2 891 415	525 568	29	38	34	38	30	30	199
41	Sonreco, OÜ	1 000 317	58 966	45	7	44	24	41	40	201
42	Estplant, AS	2 755 170	251 477	30	12	40	43	36	44	205
43	METSATEE, OÜ	4 185 209	294 166	19	42	38	41	38	32	210
44	Otepää Oskar, OÜ	5 728 123	273 653	14	39	39	44	42	41	219
45	A.M. METSATÖÖD OÜ	9 243 196	164 055	11	43	42	45	45	42	228

KAHJUMIGA ÄRIÜHINGUD

NIMI	Müügitulu, krooni	Ärikasum, krooni
TÄHEVÄLJA PÕLD, OÜ	1 063 809	-22 028
Ternes, OÜ	1 870 268	-30 009
KERF-INTERIOR OÜ	2 277 184	-71 448
PÄIDLA, OÜ	5 084 998	-120 265
DAMMIX, AS	25 999 762	-4 508 793
Carmex Invest, OÜ	37 772 386	-6 111 918
Erwes Eesti, OÜ	24 352 448	-20 812 741

Tabel 7. Valga maakonnas registreeritud ja 2007. aasta raamatupidamise aastaaruande esitanud primaarsektoris tegutsevate äriühingute pingerida (käibega kuni 1 miljon krooni)

Koht	NIMI	Müügitulu, Ärikasum,		Müügitulu		Ärikasum		Rentaablus		Punktid kokku
		krooni	krooni	absoluut	kasv	absoluut	kasv	absoluut	kasv	
1	Tuule Terminal, OÜ	621 955	434 008	5	2	5	6	10	2	30
2	KitReMaa OÜ	883 444	483 934	2	7	4	3	11	6	33
3	PLIUHKAM, OÜ	736 456	252 561	3	3	8	10	19	5	48
4	Moiraks OÜ	448 650	403 228	8	5	6	5	9	17	50
5	ATLANTER, OÜ	632 174	1 553 171	4	1	1	21	5	27	59
6	TARMO LOGGING OÜ	949 072	329 420	1	13	7	11	18	10	60
7	REBASE OÜ	619 940	225 614	6	12	9	9	17	9	62
8	Arantec OÜ	240 000	741 067	13	18	3	13	2	13	62
9	Maigold Grupp, OÜ	123 173	132 405	17	4	11	4	8	20	64
10	KOIVAKONNU OÜ	368 510	1 127 938	10	9	2	20	3	21	65
11	Kiberi Talu OÜ	94 800	157 833	18	15	10	8	7	8	66
12	RATSIMÄE OÜ	7 125	21 217	27	8	22	7	4	4	72
13	Ugandi Põld, OÜ	24 746	86 826	26	27	15	15	1	1	85
14	Ahkom Tooted OÜ	328 212	112 218	11	17	12	16	20	12	88
15	Rahasahin, OÜ	44 350	17 982	23	23	23	2	16	3	90
16	H.H.HIIOP, TÜ	160 429	68 062	15	11	17	14	15	18	90
17	Vidrikemõisa OÜ	222 737	96 917	14	6	13	24	13	25	95
18	Rambutan OÜ	39 302	69 840	25	21	16	12	6	16	96
19	Valgamaa Jahi- ja Kalameeste Ühistu	52 893	5 442	22	25	26	1	24	7	105
20	ÖKOPESA, OÜ	148 339	41 117	16	19	18	17	21	14	105
21	Jümikk, OÜ	57 040	24 627	19	20	21	18	14	15	107
22	TÜNDRE, OÜ	582 477	26 997	7	10	19	23	25	24	108
23	E & T SALONG, OÜ	53 850	26 558	21	24	20	22	12	11	110
24	MULGI LAUDAD, OÜ	377 126	92 908	9	14	14	26	23	26	112
25	AET JA KO JAHINDUSE OÜ	41 790	1 096	24	16	27	19	27	19	132
26	Tõrva Astelpaju OÜ	268 216	8 098	12	22	25	25	26	22	132
27	Küünimetsa, OÜ	54 399	13 532	20	26	24	27	22	23	142

MÜÜGITULU JA KASUMITA ÄRIÜHINGUD

NIMI	Müügitulu, krooni	Ärikasum, krooni
NÕUNI TAIMEKASVATUS, OÜ	645 619	-49 088
Rau & Kop OÜ	506 011	-5 779
PALU PUU OÜ	489 388	-15 644
SELIMAR KAUBANDUS OÜ	425 790	-137 407
HELME MAASIKAKASVATUSE OÜ	151 568	-28 903
Piimatootmise Juhtimine, OÜ	119 934	-65 759
FAASAN, OÜ	12 000	-33 126
Kolmi, OÜ	11 245	-78 644
Viljapuuad, OÜ	2 800	-123 138
Lumekass, OÜ	1 950	-10 183
Rock Ranch, OÜ	0	897
Arula Karjamõisa OÜ	0	0
Kübor, OÜ	0	-121 381
SETANTA, OÜ	0	-922 961
PM tööd, OÜ	...	6 754
Rähka Mari OÜ	...	2 414
PATKÜLA MÕIS, OÜ	...	658
HEIZUNG OÜ	...	-797
Vidrike Lammas, OÜ	...	-1 815
Taagepera Lammas OÜ	...	-4 006
MELKERIN, OÜ	...	-4 190
HERRO KAUP, OÜ
KEER INVESTMENT OÜ
Hargla Seemneühistu, TÜH
OSTREATUS OÜ

Tabel 8. Valga maakonnas registreeritud ja 2007. aasta raamatupidamise aastaaruande esitanud sekundaarsektoris tegutsevate äriühingute pingerida (käibega üle 1 miljoni krooni)

Koht	NIMI	Müügitulu, krooni	Ärikasum, krooni	Müügitulu		Ärikasum		Rentaablus		Punktid kokku
				absoluut	kasv	absoluut	kasv	absoluut	kasv	
1	Panteon, OÜ	14 271 812	4 010 777	30	8	15	2	13	3	71
2	A & N Elekter, AS	8 498 249	2 612 230	43	12	21	1	11	2	90
3	Püroterm, OÜ	10 555 926	2 324 868	36	36	26	4	22	5	129
4	UPM-Kymmene Otepää AS	306 577 475	85 078 652	1	41	1	34	14	39	130
5	Uno Schützi Elektritööde OÜ	4 453 765	2 535 118	60	29	22	16	5	19	151
6	OTEPÄÄ EHITUSGRUPP, OÜ	27 197 777	7 400 408	19	10	9	24	15	75	152
7	Parmet, AS	37 558 292	7 806 582	16	31	7	32	25	42	153
8	Moodul, AS	64 316 216	17 349 641	11	50	2	38	16	46	163
9	PRO FIKSUM, OÜ	9 192 635	2 750 509	41	58	18	23	12	22	174
10	Combiwood, OÜ	96 963 461	12 980 987	5	30	6	37	40	56	174
11	EKSIV, OÜ	1 849 275	1 826 736	85	2	31	7	3	48	176
12	VALMAP GRUPP, AS	66 395 629	14 087 529	9	61	5	43	24	38	180
13	ANDO MEEMA, OÜ	1 509 889	478 004	92	13	62	6	10	7	190
14	Otepää Veevärk, AS	9 680 216	2 446 696	39	24	25	58	18	32	196
15	Uue Veski Vara, OÜ	7 858 462	2 690 545	44	7	19	68	8	50	196
16	Ritsu, AS	75 929 481	14 165 689	8	64	4	49	28	44	197
17	Sihva Puit, OÜ	3 199 024	4 234 136	71	105	14	9	1	4	204
18	Samm Invest, OÜ	3 026 675	1 144 273	74	22	41	28	7	43	215
19	Valteen, OÜ	1 976 304	230 970	80	6	71	5	43	11	216
20	Plekitööde Keskus, OÜ	58 301 120	4 727 352	12	21	13	39	59	72	216
21	Valga Teed, OÜ	114 223 668	16 032 188	3	94	3	54	38	31	223
22	VISCO TRADE, OÜ	1 315 064	1 730 387	96	18	33	30	2	49	228
23	Freshline, OÜ	1 073 007	342 366	104	3	66	8	9	45	235
24	MOON, AS	18 865 580	881 269	23	66	47	18	73	13	240
25	T.E.D.E.R OÜ	4 870 493	1 228 719	56	51	39	36	19	41	242
26	RST VALGA, OÜ	16 320 037	1 860 754	26	19	30	72	44	57	248
27	FINLAID, OÜ	44 548 268	2 250 725	13	92	27	29	71	17	249
28	Lesanio, OÜ	40 122 061	5 537 867	15	38	11	66	39	81	250
29	HIIESALU GRUPP, OÜ	2 036 806	173 228	79	20	77	19	56	6	257
30	TIPE TORUTÖÖD, OÜ	9 251 675	1 756 019	40	100	32	40	27	21	260
31	SANGASTE LINNAS, AS	11 126 895	1 009 085	34	73	44	33	55	24	263
32	BRICK, AS	81 092 882	7 561 048	7	93	8	61	54	40	263
33	JÄVA, OÜ	1 626 958	208 637	89	32	74	14	41	18	268
34	VALLAI, AS	15 483 142	3 667 283	29	74	16	71	20	58	268
35	OTEPÄÄ METALL, AS	20 478 310	2 136 892	21	47	28	53	49	70	268
36	FRENDIT, OÜ	18 046 367	4 766 705	24	103	12	85	17	33	274
37	Gersamia, OÜ	11 472 383	631 270	33	96	58	15	68	8	278
38	HAMNES DEVELOPMENT, OÜ	1 487 410	116 052	93	15	84	12	60	14	278
39	PH PROJEKT, OÜ	7 634 932	1 316 280	47	86	37	48	31	29	278
40	TROLL BALT, AS	40 848 026	1 415 695	14	26	36	47	85	74	282
41	EHA Metall- ja Puidutooted, TÜH	66 158 037	2 642 542	10	28	20	64	80	82	284
42	J.L.Ehituse OÜ	3 756 874	802 885	65	9	51	45	23	91	284
43	ELH Palkehitud OÜ	2 733 503	266 251	76	25	70	27	52	35	285
44	Otepää Piimaühistu	7 789 162	646 219	46	54	57	50	57	30	294
45	AMA Products Eesti, OÜ	4 115 112	934 998	64	33	46	60	21	78	302
46	OTEPÄÄ EHITAJA, OÜ	5 342 125	556 331	54	102	60	25	50	12	303
47	TARVA-EHITUS, OÜ	3 045 530	32 001	73	17	99	10	100	9	308
48	Valrek Ehitus, OÜ	4 863 306	802 004	57	48	52	67	32	53	309
49	SA.MET, AS	92 029 202	3 197 958	6	49	17	74	84	80	310
50	WINNIPO, OÜ	1 588 774	830 729	90	60	49	56	6	52	313
51	ASFALDITEENUS, OÜ	15 605 855	2 467 291	28	43	24	93	34	92	314
52	LAPPOONUS, OÜ	16 500 573	1 003 790	25	101	45	55	64	26	316
53	ASTRA, AS	5 630 366	329 496	53	35	68	41	66	54	317
54	MATI EHITUS, OÜ	3 437 033	217 393	68	5	73	26	62	84	318
55	ELEKTROMAN, OÜ	1 802 820	8 132	87	23	104	3	104	1	322
56	PUITREX OÜ	3 508 173	159 126	67	63	78	22	74	20	324
57	OTOLUX, AS	30 643 877	1 150 073	18	46	40	63	81	76	324
58	Benedictus Grupp, OÜ	3 234 002	135 185	70	1	80	11	77	87	326
59	SG Balticum, AS	35 132 246	1 242 234	17	104	38	62	82	25	328
60	RAVIN Kaubandus, OÜ	7 804 222	782 211	45	27	54	73	51	85	335
61	Osavus OÜ	10 490 739	1 112 429	37	76	42	75	48	59	337
62	Albol Primer, OÜ	3 597 125	382 123	66	62	63	52	47	51	341
63	AAB EKSKAVAATOR, OÜ	1 661 459	137 252	88	16	79	31	58	69	341
64	VALERVIKA, OÜ	1 899 240	76 374	83	55	92	17	79	16	342
65	Goldstock OÜ	1 232 555	181 729	98	39	75	57	36	37	342

Tabel 8. Valga maakonnas registreeritud ja 2007. aasta raamatupidamise aastaaruande esitanud sekundaarsektoris tegutsevate äriühingute pingerida (käibega üle 1 miljoni krooni)

										Järg
Koht	NIMI	Müügitulu, krooni	Ärikasum, krooni	Müügitulu absoluut	kasv	Ärikasum absoluut	kasv	Rentaablus absoluut	kasv	Punktid kokku
66	VALGA VESI, AS	10 571 952	1 555 649	35	71	34	88	37	77	342
67	SKAN HOLZ HELME AS	100 665 375	2 499 355	4	70	23	84	91	71	343
68	KEVETRA, OÜ	1 970 456	79 270	81	65	88	20	78	15	347
69	Grillon OÜ	6 248 684	686 759	50	4	55	91	45	103	348
70	Edmest EDM, OÜ	2 724 003	14 479	77	44	102	13	103	10	349
71	ATI, OÜ	7 431 378	379 458	48	45	64	69	69	55	350
72	OTEPÄÄ LIHATÖÖSTUS EDGAR, OÜ	24 227 508	1 868 467	20	72	29	90	61	79	351
73	Declaton OÜ	1 915 583	331 123	82	88	67	51	30	34	352
74	OTEKS, AS	5 678 380	130 495	52	56	81	44	93	27	353
75	Brilliant Mobile Design OÜ	4 287 334	787 007	61	77	53	76	29	60	356
76	Ritsu Ehituse OÜ	13 249 311	820 326	31	40	50	87	63	86	357
77	Bertelmax OÜ	1 169 744	34 414	102	37	98	21	88	23	369
78	Splitter OÜ	2 958 561	562 332	75	79	59	78	26	62	379
79	RENOME EST, AS	8 575 403	1 032 349	42	91	43	89	42	73	380
80	Hansa Graanul, AS	146 288 000	6 265 000	2	95	10	102	76	99	384
81	SANVA, OÜ	2 253 392	359 793	78	42	65	86	33	83	387
82	Tõrva Elekter, AS	16 115 420	1 519 449	27	89	35	95	53	90	389
83	Kolga GPS, OÜ	1 108 599	879 668	103	85	48	83	4	68	391
84	PREEMON, OÜ	4 477 306	99 728	59	90	85	46	95	28	403
85	Valga Ferrum, AS	20 052 667	675 816	22	59	56	92	86	88	403
86	Status Pluss Ehitus OÜ	1 878 605	293 782	84	80	69	79	35	63	410
87	Leerer Projekt OÜ	10 130 848	74 962	38	11	93	70	102	98	412
88	Landhaus, OÜ	11 483 741	540 868	32	57	61	96	72	95	413
89	ENKEMA, OÜ	3 074 150	3 450	72	53	105	42	105	47	424
90	NÕUNI PUIT, OÜ	5 681 784	175 079	51	34	76	94	87	97	439
91	SEMIGROSS, OÜ	1 186 840	69 600	101	84	94	35	65	67	446
92	BGM Project OÜ	1 195 330	130 230	99	83	82	82	46	66	458
93	Sapronen, OÜ	6 343 616	224 180	49	52	72	101	83	101	458
94	ANP HALDUSE GRUPP, OÜ	4 252 512	56 607	62	78	95	77	98	61	471
95	KALEITIS, OÜ	1 032 990	8 277	105	14	103	59	101	89	471
96	LAASTUMEISTER, OÜ	1 828 031	79 021	86	81	89	80	75	64	475
97	Bach, OÜ	1 191 268	27 630	100	99	101	65	92	36	493
98	Ilus Heleene, AS	4 153 872	79 603	63	67	87	97	97	93	504
99	Ersim, OÜ	1 432 983	36 324	94	82	97	81	90	65	509
100	PUIDUPÕRGU OÜ	1 361 104	78 449	95	69	90	100	67	100	521
101	PUIDU TAAVET, OÜ	4 523 430	97 166	58	75	86	105	96	105	525
102	RONK OÜ	1 522 570	77 381	91	87	91	98	70	94	531
103	Kangro & Nagla, OÜ	4 901 062	127 823	55	97	83	104	89	104	532
104	MALT OÜ	3 271 472	43 044	69	68	96	103	99	102	537
105	SCANWOOD, OÜ	1 296 068	29 069	97	98	100	99	94	96	584

KAHJUMIGA ÄRIÜHINGUD

NIMI	Müügitulu, krooni	Ärikasum, krooni	NIMI	Müügitulu, krooni	Ärikasum, krooni
Valga Lihatoöstus, AS	358 291 851	-18 515 216	L-KATLAMAJA AS	2 982 987	-832 275
Valga GOMAB Mööbel, AS	95 084 677	-4 319 608	Redmaster, OÜ	2 667 834	-2 115 207
Sangar Valga Vabrik, AS	70 831 307	-241 196	HELME TEENUS, OÜ	2 371 432	-102 733
JUMEK, AS	62 272 942	-9 372 933	RUANTE OÜ	2 300 324	-557 886
Dirolex OÜ	45 064 223	-9 794 727	Vivatex, OÜ	2 125 152	-283 079
SANWOOD, AS	43 294 000	-526 000	Kaasiku Äri, OÜ	1 994 789	-23 857
DELIBALT PRODUCTION OÜ	28 111 323	-1 586 398	Marpee Puit, OÜ	1 981 915	-86 554
TKA Liimpuit OÜ	19 582 090	-4 647 253	Valga Lejo, OÜ	1 924 268	-405 669
Valga Depoo, AS	19 285 948	-556 239	PALGIMETS, OÜ	1 876 355	-934 036
RAHEL- PUIT, OÜ	19 183 856	-531 200	A.K. Montage, OÜ	1 655 046	-128 622
Kiilung, AS	12 593 356	-256 529	ESKAAL GRUPP, OÜ	1 474 877	-250 419
R&R Ehitustööd, OÜ	9 249 732	-860 800	Piiri Pagar, OÜ	1 384 875	-19 409
SETARIA, AS	7 831 934	-135 556	Lemmik Mees, OÜ	1 384 080	-275 152
Estonian Log Houses OÜ	4 105 841	-72 313	AK RESTID, OÜ	1 323 403	-71 774
MEK Ehitusgrupp OÜ	4 021 344	-281 457	Silmar Ehitusmeister OÜ	1 285 657	-57 667
AD Exodus, OÜ	3 930 803	-2 497 967	Mändre Post, OÜ	1 269 913	-235 061
PM KAUBANDUSGRUPP OÜ	3 756 859	-921 056	Olvaria, OÜ	1 182 185	-190 914
Esthus OÜ	3 450 601	-925 461			

Tabel 9. Valga maakonnas registreeritud ja 2007. aasta raamatupidamise aastaaruande esitanud sekundaarsektoris tegutsevate äriühingute pingerida (käibega kuni 1 miljon krooni)

Koht	NIMI	Müügitulu, krooni	Ärikasum, krooni	Müügitulu absoluut kasv	Ärikasum absoluut kasv	Rentaablus absoluut kasv	Punktid kokku
1	T.B.B. Forvart, OÜ	499 562	345 592	19	2	3	42
2	Redford Grupp OÜ	747 810	183 717	7	9	7	47
3	Livolon Grupp OÜ	664 965	138 606	13	3	9	48
4	Ravostel OÜ	982 480	283 648	1	12	4	56
5	Zacman Grupp OÜ	684 213	39 847	10	5	19	73
6	Ühismajandamise OÜ	729 998	401 013	8	17	2	85
7	Hansvent Invest OÜ	666 976	58 434	12	10	17	86
8	Vana Mustametsa OÜ	91 000	39 669	43	1	20	87
9	Havente, OÜ	768 657	182 099	6	16	8	96
10	REVERS OTT, OÜ	278 466	131 186	28	7	10	101
11	Lõuna puit, OÜ	613 212	27 310	17	14	23	102
12	Nordic Stone, OÜ	86 056	83 345	44	6	15	106
13	Maateenused OÜ	125 073	97 134	37	36	12	120
14	Rabatec OÜ	630 691	86 345	15	21	14	122
15	Vahkor, OÜ	160 000	184 777	35	31	6	125
16	Arkona, OÜ	484 783	61 887	21	24	16	133
17	VIIMVAL, OÜ	371 164	21 845	22	42	28	134
18	EESTI-WEST, OÜ	249 659	228 393	29	15	5	135
19	Tänavavalgustuse OÜ	306 235	130 109	25	26	11	139
20	HELLENURME VESKI, OÜ	92 009	20 968	42	8	29	140
21	AARAIN FURNITURE, OÜ	621 900	34 093	16	22	21	143
22	Balti Sõbrad, OÜ	38 012	4 503	46	4	42	150
23	Carbonari OÜ	120 000	28 543	39	44	22	152
24	HAK, OÜ	357 980	595 439	23	45	1	156
25	Heirai Grupp OÜ	23 910	12 063	47	35	34	160
26	Piirimart, OÜ	585 201	4 783	18	40	41	163
27	Leng & Aste, OÜ	174 800	4 275	34	38	44	164
28	Avetop OÜ	673 682	5 438	11	19	39	165
29	A-A Pisi Ehitus OÜ	652 136	8 666	14	20	35	165
30	ESTVALG SERVIS, OÜ	705 288	4 500	9	18	43	166
31	DISVER EHITUS OÜ	357 697	24 045	24	25	27	168
32	Tiamat Investment Group OÜ	203 935	55 056	32	30	18	168
33	Lakiro, OÜ	100 000	92 500	41	33	13	168
34	Tõrva Kivitööstus, OÜ	184 090	4 894	33	39	40	169
35	TaVaTo OÜ	497 882	14 662	20	23	32	170
36	AAT Ehituse OÜ	299 497	24 407	26	27	26	174
37	J & M Puit, OÜ	822 084	12 373	3	11	33	176
38	JOHEL GRUPP OÜ	229 343	25 211	30	29	25	181
39	Huval Puit, OÜ	911 299	4 052	2	13	45	190
40	REST OÜ	17 474	2 901	48	41	46	192
41	Lutike Laast, OÜ	10 600	6 967	49	48	36	197
42	Nuustaku Arendus OÜ	284 252	5 950	27	28	38	200
43	Revatrin Grupp OÜ	64 940	18 484	45	34	30	203
44	SATIKUTI INVEST OÜ	791 719	27 126	5	49	24	204
45	Ratalis OÜ	121 270	14 893	38	37	31	222
46	Tinno Strectum, OÜ	800 812	6 401	4	47	37	228
47	SEGUMIX VK OÜ	130 810	600	36	32	47	236
48	Gaidy OÜ	214 459	240	31	46	49	266
49	FRIISER VALGA, OÜ	101 776	257	40	43	48	277

Tabel 9. Valga maakonnas registreeritud ja 2007. aasta raamatupidamise aastaaruande esitanud sekundaarsektoris tegutsevate äriühingute pingerida (käibega kuni 1 miljon krooni)

Järg

MÜÜGITULU JA KASUMITA ÄRIÜHINGUD

NIMI	Müügitulu, krooni	Ärikasum, krooni
Novabild OÜ	990 754	-47 328
A & M Õmblus, OÜ	906 285	-31 746
J&Ü Kaevetööd OÜ	871 031	-584 478
WAJARI, OÜ	846 770	-41 634
Karjaturme Puidutööstus, OÜ	632 733	-73 824
RX-RAKENNUS OÜ	501 466	-32 381
U.A.T., OÜ	459 968	-13 551
PAVERKUL, OÜ	427 946	-181 535
VIKO PUIT, OÜ	392 354	-125 104
Valwerk, OÜ	391 741	-147 574
PALU- TEENUS, OÜ	387 361	-191 143
Danila Plekitööd OÜ	365 314	-29 797
LKG., OÜ	357 962	-653 549
AVP company, OÜ	315 253	-72 197
LÕUNA-EESTI TELEFONISEADMED, AS	164 386	-61 673
SANMAAG, OÜ	115 010	-92 229
Imral, OÜ	93 650	-47 719
Merkus Disain OÜ	79 218	-23 976
KAT-BYGG, OÜ	73 825	-55 800
Lõuna Elektriprojekt, OÜ	60 078	-23 449
AGLES, OÜ	60 050	-17 667
SONDERA GRUPP, OÜ	55 086	-29 698
Kopparid, OÜ	38 000	0
SERIAN, OÜ	29 323	-3 872
GRAP LT., OÜ	24 256	-10 855
MP Valga Metallitööd, OÜ	7 069	-42 530
VALVE, OÜ	0	-15 116
LIBERATOR, OÜ	0	-55 825
JACKAL, OÜ	0	-6 021
Tripikal, OÜ	0	-126 488
Mexlem, OÜ	0	2 519
J.Sadrak, OÜ	0	-2 400
Cibo Eesti OÜ	...	-586 291
CARRAIG OÜ	...	-87 000
L.V. EHITUSE OÜ	...	-66 112
Villiman, OÜ	...	-32 412
RENEKO GRUPP, OÜ	...	-22 418
Saekoda, OÜ	...	-13 755
Speednet, OÜ	...	-6 003
Sepa Tööstus OÜ	...	-5 246
DIGIRECORD, OÜ	...	-2 300
Tanesto, OÜ	...	0
CAPLANDIA, OÜ	...	0
ALTABRO, OÜ	...	0
REMONTER, OÜ	...	5 136
SANGASTE VEED, OÜ	...	197 405
ANDERA TRADE, OÜ
SWEETMILK, OÜ
ANDREAN GRUPP, OÜ
SEMT, OÜ
IDIM OÜ
KVARK-EHITUS, OÜ
R & M Ehitus, OÜ

Tabel 10. Valga maakonnas registreeritud ja 2007. aasta raamatupidamise aastaaruande esitanud tertsiaarsektoris tegutsevate äriühingute pingerida (käibega üle 1 miljoni krooni)

Koht	NIMI	Müügitulu,	Ärikasum,	Müügitulu		Ärikasum		Rentaablus		Punktid kokku
		krooni	krooni	absoluut	kasv	absoluut	kasv	absoluut	kasv	
1	Tõrva Tervisekeskus, OÜ	4 840 317	1 386 581	61	56	28	1	23	1	170
2	ASTELPAJUTOOTED OÜ	1 988 574	174 489	119	15	89	2	69	2	296
3	Formica et formica OÜ	1 361 237	10 273	151	29	160	8	152	3	503
4	Hummuli Ambulatoorium, OÜ	1 924 750	166 233	120	58	92	4	70	4	348
5	Rossmit Grupp, OÜ	1 798 554	48 514	124	166	132	9	112	5	548
6	Swedre Invest, OÜ	3 577 538	6 615 221	78	44	4	5	1	6	138
7	Selmex Grupp OÜ	4 199 429	457 507	68	21	59	6	60	7	221
8	Vernal OÜ	2 280 351	160 051	106	3	97	3	72	8	289
9	Ecopress OÜ	3 883 649	1 771 267	76	165	21	23	9	9	303
10	Laadi&Kõrgesaar, OÜ	2 161 030	131 623	108	41	102	11	81	10	353
11	Startek, OÜ	1 106 075	232 178	162	162	83	22	28	11	468
12	ARELLOS, OÜ	3 054 749	13 665	87	28	157	27	157	12	468
13	Perearst Eve Rebane OÜ	1 221 404	118 739	155	63	106	14	64	13	415
14	KAHER, OÜ	5 566 764	14 208	51	161	156	16	160	14	558
15	KOPRA KARJAMÕIS OÜ	1 446 729	1 809 645	143	40	20	15	2	15	235
16	MRP ÄRIGRUPP, OÜ	7 803 069	4 204 054	41	114	6	19	7	16	203
17	AWERO OÜ	5 325 343	281 034	57	84	75	21	86	17	340
18	Ilmar ja N, OÜ	17 535 703	147 982	20	152	99	28	148	18	465
19	KADAK AUTOD, OÜ	1 741 765	83 973	127	48	120	17	94	19	425
20	TECHNE TÕÖKODA, AS	27 229 497	797 318	12	97	40	24	109	20	302
21	Sinilill Grupp, OÜ	1 041 324	117 640	167	51	107	18	57	21	421
22	Harlan Baltic, OÜ	4 991 087	254 556	59	53	79	34	91	22	338
23	SARROGO, OÜ	2 574 121	99 548	97	14	111	13	103	23	361
24	MARVEST, OÜ	1 000 687	245 932	170	42	80	20	25	24	361
25	Valga JUNE, OÜ	2 263 778	27 422	107	67	145	26	141	25	511
26	VEVASI, OÜ	3 969 761	3 339 127	73	5	10	10	3	26	127
27	VALGA AUTOMARKET, OÜ	3 308 582	204 683	81	87	86	30	80	27	391
28	A.B.Autotrans OÜ	5 858 459	307 439	49	148	71	33	88	28	417
29	ROME TK, OÜ	1 161 925	59 365	158	113	128	37	89	29	554
30	Külmvagin, OÜ	3 984 105	1 526 535	72	163	24	45	13	30	347
31	MARVELLA MAJAD OÜ	1 267 102	166 197	154	8	93	64	51	31	401
32	MERTS AM, OÜ	19 118 798	455 155	19	72	61	35	118	32	337
33	ALEMORT, OÜ	8 098 405	3 246 100	39	158	11	48	11	33	300
34	ESPERANCE, OÜ	5 360 758	96 457	55	112	113	41	129	34	484
35	ETC Danzas Est, OÜ	7 149 039	164 373	45	149	96	44	121	35	490
36	LAATRE POOD, OÜ	2 574 641	17 311	96	65	154	38	154	36	543
37	Motokoda, OÜ	1 814 235	87 467	123	99	116	42	93	37	510
38	Centor OÜ	10 042 604	100 373	31	33	110	36	144	38	392
39	Valga Voorimees, OÜ	1 504 335	157 725	136	52	98	40	61	39	426
40	Valga Haigla, AS	65 010 138	1 260 748	5	71	31	62	126	40	335
41	PEREARST ALLAN MAAMETS OÜ	1 121 618	526 720	161	142	52	59	8	41	463
42	ALIAS PUIT, OÜ	2 133 573	486 092	109	16	54	73	26	42	320
43	MHL-Sport OÜ	2 101 249	193 099	110	2	87	12	67	43	321
44	Vahre VK, OÜ	12 555 900	288 677	27	128	73	60	122	44	454
45	Tõrva Kaubandus, OÜ	3 219 915	2 275 979	83	85	17	68	5	45	303
46	P.ROSENFELDT, OÜ	2 391 692	32 821	102	108	141	69	139	46	605
47	HELLASON, OÜ	2 611 838	778 693	94	81	41	55	21	47	339
48	VILJA ÄRI, OÜ	3 052 013	47 941	88	118	134	65	136	48	589
49	CONSPIRATOR, OÜ	3 125 176	27 514	85	50	144	46	145	49	519
50	Growup, OÜ	3 543 001	1 032 068	79	157	37	83	22	50	428
51	K&M PROJEKTBÜROO, OÜ	5 327 177	1 044 899	56	57	36	51	32	51	283
52	Cembra, OÜ	2 923 639	484 592	92	13	55	31	40	52	283
53	Eha Rauatööd, OÜ	1 464 926	459 597	139	170	58	139	18	53	577
54	Viru Muna OÜ	32 843 862	1 456 667	11	76	26	75	98	54	340
55	Mellex-Auto, OÜ	3 939 086	539 110	74	89	51	63	48	55	380
56	TRAKO VALDUSE AS	20 179 460	86 797	17	154	118	71	158	56	574
57	Silvester Sisustus, OÜ	2 952 559	84 573	91	131	119	72	111	57	581
58	ALION EST PL OÜ	12 734 431	2 801 228	26	9	13	29	27	58	162
59	JB Rehvitööd OÜ	1 430 882	444 498	145	39	63	47	20	59	373
60	STARFELD, OÜ	19 595 885	2 051 346	18	47	18	50	62	60	255
61	Aldinet, AS	4 028 632	449 504	70	151	62	94	59	61	497
62	Äärmusliku Spordi AS	14 907 494	1 362 044	22	169	29	133	68	62	483
63	Sanmerand Kinnisvara OÜ	1 722 806	279 369	129	23	77	39	41	63	372
64	MIFUUNE, OÜ	1 430 549	37 919	146	70	138	61	113	64	592
65	Pildiraam, OÜ	2 022 025	394 267	117	55	65	58	33	65	393

Tabel 10. Valga maakonnas registreeritud ja 2007. aasta raamatupidamise aastaaruande esitanud tertsiaarsektoris tegutsevate äriühingute pingerida (käibega üle 1 miljoni krooni)

Koht	NIMI	Müügitulu, krooni	Ärikasum, krooni	Müügitulu		Ärikasum		Rentaablus		Järg Punktid kokku
				absoluut	kasv	absoluut	kasv	absoluut	kasv	
66	MIDIMA, AS	5 225 991	1 090 784	58	22	35	96	29	66	306
67	WELG VARUOSAD, OÜ	8 238 799	1 468 592	37	144	25	97	39	67	409
68	NAVE, OÜ	1 450 095	26 030	141	121	146	79	131	68	686
69	Marja Talu, OÜ	1 389 248	968 940	149	25	38	43	6	69	330
70	MÜÜGIEKSPERT, OÜ	12 229 496	353 266	28	37	68	57	110	70	370
71	Valga Advokaadibüroo, OÜ	1 301 450	82 709	153	104	122	81	78	71	609
72	Automobil, OÜ	1 021 643	23 728	169	164	149	91	120	72	765
73	KT TRANS, OÜ	24 953 335	3 979 584	14	82	7	74	42	73	292
74	Valga Haigla Apteek, OÜ	14 231 410	585 822	24	123	49	87	100	74	457
75	KARUPESA HOTELL, OÜ	5 395 221	743 590	54	120	42	95	46	75	432
76	KIRBY-KAAREL, OÜ	9 666 595	3 019 349	33	4	12	25	19	76	169
77	Rükkeli Valduse OÜ	4 743 313	3 623 258	62	141	9	110	4	77	403
78	ENGERS OTEPÄÄ, OÜ	7 873 998	308 740	40	132	70	102	102	78	524
79	REVARK GRUPP OÜ	3 730 938	1 454 332	77	133	27	103	12	79	431
80	Tarsilla, OÜ	2 007 569	93 088	118	134	114	104	96	80	646
81	Madmar Services OÜ	1 904 258	36 622	122	135	139	105	127	81	709
82	MK Transporditeenus OÜ	1 785 331	166 175	125	136	94	106	66	82	609
83	AUTOSKY GRUPP, OÜ	1 423 729	50 523	147	137	131	107	105	83	710
84	Zina-I.D.A., OÜ	1 211 527	230 698	156	138	84	108	37	84	607
85	Alexmin Grupp, OÜ	1 085 439	27 731	164	139	143	109	115	85	755
86	KAME KLUBI, OÜ	6 319 386	1 227 889	46	105	32	88	35	86	392
87	Doonau, OÜ	7 421 303	60 742	43	45	127	66	150	87	518
88	KEIL M.A., OÜ	404 379 186	38 105 122	1	83	1	80	65	88	318
89	Maainvest OÜ	4 557 000	1 734 000	64	32	22	56	14	89	277
90	Fonterest OÜ	9 916 636	686 270	32	26	44	49	74	90	315
91	Nodimäe, OÜ	1 721 616	32 521	130	102	142	92	128	91	685
92	Silva-Agro, AS	25 871 662	652 164	13	95	48	89	117	92	454
93	TÕRVA KÕRTS OÜ	1 302 936	33 159	152	101	140	93	116	93	695
94	VAL-PIIM, TÜH	14 953 962	19 528	21	117	152	101	164	94	649
95	Vester TKM, OÜ	2 979 869	53 496	90	126	130	111	130	95	682
96	BEETELA, OÜ	14 481 892	9 413	23	140	161	116	168	96	704
97	Kalevikivi OÜ	1 464 962	89 143	138	78	115	86	82	97	596
98	Skorpionil Julgestusteenistuse AS	83 552 266	1 267 582	4	74	30	82	137	98	425
99	RANDVERI HAMBARAVI, OÜ	1 025 500	145 407	168	79	100	90	45	99	581
100	Pühajärve Puhkekodu, AS	51 302 419	10 214 675	6	93	2	100	30	100	331
101	Pondmark, OÜ	2 918 290	62 305	93	61	126	77	124	101	582
102	Kungla Kaubandus, OÜ	3 289 486	87 047	82	111	117	113	114	102	639
103	Engeros, OÜ	48 182 620	5 446 212	8	116	5	115	56	103	403
104	Estrefransservice, AS	172 654 285	6 803 037	2	36	3	70	101	104	316
105	Valga Päril, OÜ	2 099 199	119 460	111	109	105	114	83	105	627
106	Pinnasetööde OÜ	4 010 287	473 129	71	7	56	32	55	106	327
107	Puhkus ja Harrastus, OÜ	2 306 226	240 760	105	54	81	78	63	107	488
108	Valga Tehnoülevaltuse OÜ	1 374 246	456 919	150	115	60	117	17	108	567
109	Leigo turism, OÜ	2 479 479	311 802	99	62	69	84	53	109	476
110	Riolani, OÜ	1 729 644	238 223	128	64	82	98	47	110	529
111	A.Karuse AS	48 394 564	2 395 437	7	100	16	119	92	111	445
112	Jaanikese Jahinduse OÜ	4 326 903	660 728	67	18	46	54	43	112	340
113	LITERO, AS	5 501 040	679 579	52	98	45	120	54	113	482
114	MASI MÖÖBEL OÜ	2 075 410	299 821	114	38	72	85	44	114	467
115	Otepää Seikluspark, OÜ	1 920 255	654 443	121	30	47	76	16	115	405
116	TEKERO, OÜ	20 888 378	2 678 142	16	92	15	121	52	116	412
117	Multivara Haldus, OÜ	10 800 581	3 863 350	30	124	8	125	15	117	419
118	ARIPALTE, OÜ	3 080 400	99 497	86	49	112	112	106	118	583
119	ORT TEHNOÜLEVAATUS OÜ	1 434 048	279 409	144	110	76	124	34	119	607
120	MERANNE OÜ	3 028 981	25 440	89	20	147	67	149	120	592
121	SILMAARST VILJAR VIHMANN OÜ	1 399 066	190 541	148	75	88	122	49	121	603
122	TULEVIK AUTO, OÜ	1 139 091	8 488	159	86	162	123	153	122	805
123	Hotell Bernhard, OÜ	8 168 179	552 805	38	31	50	99	75	123	416
124	Prodask OÜ	4 149 338	7 888	69	127	163	129	161	124	773
125	SARAPIKU OÜ	1 686 599	693 019	132	46	43	118	10	125	474
126	Valga Orav, OÜ	1 207 200	1 154	157	130	168	131	166	126	878
127	Olor K.T., OÜ	4 434 264	20 733	65	91	151	127	155	127	716
128	Livoral Trans OÜ	1 529 190	286 427	135	1	74	7	38	128	383
129	PSYCHO, OÜ	2 069 495	516 802	115	150	53	138	24	129	609

Tabel 10. Valga maakonnas registreeritud ja 2007. aasta raamatupidamise aastaaruande esitanud tertsiaarsektoris tegutsevate äriühingute pingerida (käibega üle 1 miljoni krooni)

Koht	NIMI	Müügitulu, krooni	Ärikasum, krooni	Müügitulu		Ärikasum		Rentaablus		Järg Punktid kokku
				absoluut	kasv	absoluut	kasv	absoluut	kasv	
130	Kääriku Puhke- ja Spordikeskus, OÜ	7 389 448	377 163	44	122	66	132	90	130	584
131	TARVO AUTO, OÜ	1 124 147	80 150	160	103	123	130	71	131	718
132	ESNO Otepää, OÜ	2 311 327	106 652	104	69	109	126	97	132	637
133	MCK Trading, OÜ	1 535 140	172 460	134	119	90	135	58	133	669
134	ERTS Valga Vaba Terminaal, AS	9 417 632	1 850 528	34	107	19	134	31	134	459
135	Valga Puu, OÜ	42 305 223	2 759 333	9	10	14	53	76	135	297
136	GRK Auto OÜ	3 424 244	71 617	80	43	125	128	125	136	637
137	RAJEVSKI, OÜ	4 559 758	76 674	63	106	124	141	134	137	705
138	Ala Talutehnika, OÜ	7 431 266	467 706	42	159	57	150	79	138	625
139	Metspipar, OÜ	1 052 824	44 829	166	6	135	52	99	139	597
140	MEVAR TRANS, OÜ	2 470 128	41 706	100	147	137	146	133	140	803
141	ASIO-E ÄRIKESKUS, OÜ	2 518 645	21 572	98	60	150	140	146	141	735
142	EVELIIS, TÜ	2 311 652	1 066	103	125	169	145	169	142	853
143	Heelix Grupp AS	33 549 750	1 215 410	10	146	33	149	104	143	585
144	Melbra, OÜ	2 050 960	278 211	116	66	78	144	50	144	598
145	U-DISAIN, OÜ	8 447 005	1 612 910	36	129	23	147	36	145	516
146	Taagepera Loss, OÜ	9 270 485	165 019	35	90	95	148	132	146	646
147	E & J Ehitus, OÜ	5 462 091	82 775	53	155	121	152	138	147	766
148	Mesor OÜ	5 880 888	409 711	48	27	64	143	73	148	503
149	ERITEHNIK, OÜ	21 270 650	1 175 528	15	24	34	136	85	149	443
150	Bergermaster OÜ	5 705 048	365 261	50	156	67	154	77	150	654
151	TSC AUTOÜLEVAATUS, OÜ	2 081 495	48 401	113	143	133	153	119	151	812
152	Valga Kodutehnika, OÜ	13 972 489	171 867	25	88	91	151	140	152	647
153	REJLERS, OÜ	1 617 771	18 485	133	160	153	159	142	153	900
154	SUMEX AUTO, OÜ	12 219 691	16 300	29	167	155	163	163	154	831
155	ESSELAIT, OÜ	2 606 449	121 426	95	11	103	137	95	155	596
156	Marex Grupp, OÜ	3 884 483	120 968	75	168	104	164	107	156	774
157	Esmonde, OÜ	4 356 034	229 639	66	12	85	142	87	157	549
158	TÕRVA TARBIJATE ÜHISTU	111 714 761	954 019	3	73	39	155	147	158	575
159	Lossihaldus, OÜ	2 083 736	117 009	112	153	108	160	84	159	776
160	Valga Group, OÜ	6 137 000	138 000	47	68	101	157	123	160	656
161	Paber&Pliats OÜ	2 450 535	11 167	101	145	159	161	156	161	883
162	Margus Henningu Kinnisvarabüroo OÜ	1 450 914	44 055	140	59	136	158	108	162	763
163	AABENEST OÜ	1 503 115	24 316	137	19	148	156	135	163	758
164	Agroma Trading, OÜ	4 855 587	54 415	60	35	129	162	143	164	693
165	ANNIMATSI, OÜ	1 104 634	2 955	163	80	165	165	159	165	897
166	ALEREK OÜ	1 449 379	11 632	142	94	158	166	151	166	877
167	Culina, OÜ	3 180 291	4 663	84	77	164	167	162	167	821
168	VESILOOD, OÜ	1 689 259	1 847	131	34	166	168	165	168	832
169	Keskväljaku Lillesalong, OÜ	1 077 713	482	165	96	170	169	170	169	939
170	JAKIVEOD, OÜ	1 746 241	1 605	126	17	167	170	167	170	817

Tabel 10. Valga maakonnas registreeritud ja 2007. aasta raamatupidamise aastaaruande esitanud tertsiaarsektoris tegutsevate äriühingute pingerida (käibega üle 1 miljoni krooni)**Järg****KAHJUMIGA ÄRIÜHINGUD**

NIMI	Müügitulu, krooni	Ärikasum, krooni
Tõrva Apteek, OÜ	36 335 078	-2 396 990
Must Kukk, OÜ	27 848 500	-798 773
Pilot Oil, OÜ	20 967 487	-463 450
VESPAL, OÜ	19 698 696	-708 085
BERGWALD INVEST, OÜ	18 206 695	-1 331 947
AVALLONE LÕUNA-EESTI, AS	17 278 361	-23 798
VAIER P.T., OÜ	16 191 128	-398 694
Valga Makd, OÜ	10 373 986	-454 254
Biltex, AS	10 041 865	-112 998
WAL-BRO, OÜ	9 739 137	-19 333
MERKER MK, OÜ	6 643 989	-95 438
Intra Material-Handling OÜ	6 108 931	-586 122
Otepää Golf, AS	5 384 035	-6 962 847
Amima Sisustus OÜ	5 216 463	-207 938
Karni-Voor, OÜ	5 082 621	-59 876
Millacron, OÜ	4 994 611	-807 583
Valga Autohoolduse OÜ	4 686 217	-7 552
Kosdam, OÜ	3 992 637	-742 293
ALUKANTE, OÜ	3 525 560	-298 319
Valga Auto AS	3 309 125	-57 055
Eurosat Group OÜ	3 300 266	-591 543
Maamees OÜ	3 283 523	-238 637
KLEVARI, OÜ	3 260 076	-230 865
Valga Apteek, OÜ	3 015 066	-52 267
M.E.T.S. OÜ	2 989 458	-643 013
Eglix OÜ	2 905 567	-14 163
PRIVATPARTNER, OÜ	2 510 525	-337 672
Sulevauto, OÜ	2 404 081	-213 541
ANTI JA PARTNERID, OÜ	2 338 898	-66 023
VALGA LOOMAKLIINIK, OÜ	2 254 218	-28 889
SATIKUTI EHITUS OÜ	2 229 616	-532 500
Järwa Trans, OÜ	1 952 997	-180 520
Verum VV, OÜ	1 916 692	-118 935
TRIINU ÄRI, OÜ	1 892 170	-145 403
OMENTA PROJEKT, OÜ	1 861 379	-165 664
MIKOREX OÜ	1 435 154	-30 800
Animato, OÜ	1 379 962	-36 922
WINTHER, MURR & BRAND, AS	1 367 049	-173 286
Kalmert Projekt OÜ	1 292 039	-238 461
AVAMÄGI, OÜ	1 241 331	-19 234
BAU, OÜ	1 235 271	-285 098
KALEVI MADSA PUHKEKÜLA, OÜ	1 230 343	-29 534
Roolding Grupp, OÜ	1 213 474	-344 619
Järve Arenduse OÜ	1 191 601	-121 197
Silverarvuti, OÜ	1 173 357	-21 798
Taagepera Haigla, OÜ	1 150 950	-3 985
Porkster, OÜ	1 066 710	-231 555
Sunbase OÜ	1 022 068	-72 364

Tabel 11. Valga maakonnas registreeritud ja 2007. aasta raamatupidamise aastaaruande esitanud tertsiaarsektoris tegutsevate äriühingute pingerida (käibega kuni 1 miljon krooni)

Koht	NIMI	Müügitulu,	Ärikasum,	Müügitulu	Ärikasum	Rentaablus		Punktid		
		krooni	krooni	absoluut	kasv	absoluut	kasv			
1	OTT- ABISTAJA OÜ	248 728	4 882 647	84	21	1	1	11	4	122
2	MOHITO, OÜ	612 974	552 480	37	27	4	36	15	62	181
3	Primavera Kaubanduse OÜ	665 313	243 215	33	28	18	19	72	24	194
4	Piive Kinnisvara, OÜ	48 000	691 994	156	18	3	4	7	11	199
5	MOODULHALL, OÜ	229 410	227 189	98	4	23	5	13	61	204
6	A.E.T.Reklaam, OÜ	710 472	496 049	26	45	5	58	19	72	225
7	DINAAR S.H., OÜ	960 883	141 171	4	47	42	24	85	25	227
8	MERIPERT, OÜ	811 748	127 833	16	36	49	25	75	29	230
9	B & M KONSULTATSIOONID, OÜ	990 419	400 951	1	68	7	59	40	57	232
10	Loodusemees OÜ	585 693	359 991	42	73	10	50	36	50	261
11	TEOREIN, OÜ	717 973	175 372	25	40	31	54	49	68	267
12	Skarholm OÜ	529 268	293 058	48	85	15	48	42	41	279
13	MaRaam OÜ	239 940	178 366	92	43	30	44	28	52	289
14	MERILO GRUPP, OÜ	331 537	113 286	75	41	53	30	63	30	292
15	Kakulaane, OÜ	248 487	167 714	86	7	32	28	6	133	292
16	Cover Marketing, OÜ	738 513	60 847	23	51	79	33	84	33	303
17	UDUMÄE PUHKETALU OÜ	979 146	214 882	2	30	26	78	31	143	310
18	MP Timber Holding OÜ	378 648	261 028	66	134	16	10	83	6	315
19	Norwest Logistics OÜ	419 761	19 598	60	5	109	9	82	56	321
20	Lumehelves, OÜ	590 970	316 230	40	153	14	26	71	18	322
21	Dendalia, OÜ	758 725	80 718	20	63	66	55	70	54	328
22	KÜLLIKI SIILAK OÜ	463 584	145 794	56	22	38	53	30	132	331
23	Apeks Kinnisvara, OÜ	578 160	361 409	43	66	9	76	18	122	334
24	TOM VALGA, OÜ	75 098	34 914	145	8	89	2	77	14	335
25	KIRURG-UROLOOG VÄINO SEPPA, OÜ	422 387	92 829	59	61	61	47	60	49	337
26	Rändur Projekt, OÜ	917 226	495 693	8	32	6	81	148	64	339
27	Nõuni Autoremont, OÜ	803 970	17 729	17	15	113	40	150	21	356
28	Valge Kroon, OÜ	707 195	111 450	28	20	54	72	34	148	356
29	Best Music OÜ	161 980	56 743	114	33	80	34	52	44	357
30	AL Puhkus OÜ	798 286	165 716	18	164	33	39	81	23	358
31	Kuutse Mäesport, OÜ	222 853	128 227	101	25	48	42	21	123	360
32	Toffer OÜ	894 433	65 184	11	24	74	68	145	46	368
33	Track24 OÜ	224 759	13 912	100	29	118	15	90	17	369
34	PÄRT METSARI ARVUTIPOOD, OÜ	525 313	86 378	49	77	63	62	61	59	371
35	SPECIES OÜ	241 075	24 229	90	70	103	11	92	9	375
36	METRON GRUPP, OÜ	758 314	364 607	21	53	8	83	141	69	375
37	Otepää Autoremont, OÜ	573 340	257 206	44	74	17	46	161	36	378
38	Merevi Invest, OÜ	84 700	81 571	141	62	65	41	27	42	378
39	Katrin Palover OÜ	827 646	328 917	15	89	13	89	98	78	382
40	KIKAS & REISID OÜ	459 989	12 252	57	17	120	22	165	2	383
41	Tõll, OÜ	912 605	2 044 401	9	80	2	77	155	66	389
42	OTTILIA OÜ	259 136	6 991	81	57	135	14	95	12	394
43	Magic World, OÜ	632 506	66 148	36	37	73	66	57	128	397
44	OTEPÄÄ AIAND OÜ	243 440	141 649	87	9	40	70	162	37	405
45	VEETEE Projekt OÜ	543 613	24 065	45	56	104	60	80	65	410
46	VALGA NAISTEARST ENE KORNET, OÜ	693 013	228 716	29	78	22	131	32	125	417
47	WESTLODGE, OÜ	500 700	162 354	53	141	35	84	44	63	420
48	VESKI KINNISVARA, OÜ	114 141	90 468	122	75	62	73	14	74	420
49	Inteko, Insenerteenuste Tulundusühistu	590 094	121 641	41	140	50	74	56	60	421
50	AVALLONE KLUBID, OÜ	680 728	341 533	30	166	11	132	54	31	424
51	Leppikupoisid, OÜ	48 000	36 514	157	12	86	35	9	127	426
52	LUOMA MÕÖBEL OÜ	85 156	13 061	140	42	119	31	73	32	437
53	OTEPÄÄ KOMMERTS, OÜ	208 167	114 716	105	132	52	63	33	53	438
54	KUNGLA VEOD, OÜ	250 700	4 485	82	34	149	18	158	3	444
55	AIRO GRUPP, OÜ	236 103	195 804	96	19	28	85	147	70	445
56	O.V.HANDLUNG OÜ	91 718	4 233	137	3	150	3	79	75	447
57	LUTSUJÄRVE, OÜ	520 958	30 166	50	64	98	52	146	39	449
58	Return OÜ	595 561	100 742	39	90	57	90	99	79	454
59	Sigmaauto, OÜ	900 655	68 807	10	165	70	27	149	35	456
60	MARDULA AGRO OÜ	312 405	182 738	76	72	29	138	12	129	456
61	URVE LENTSIUS HAMBARAVI OÜ	242 756	81 909	88	135	64	67	46	58	458
62	Silveraare, OÜ	239 000	141 292	93	44	41	134	8	138	458
63	RL CONSULT OÜ	341 288	95 050	72	31	59	127	25	144	458

Tabel 11. Valga maakonnas registreeritud ja 2007. aasta raamatupidamise aastaaruande esitanud tertsiaarsektoris tegutsevate äriühingute pingerida (käibega kuni 1 miljon krooni)

Koht	NIMI	Müügitulu, Ärikasum,		Müügitulu		Ärikasum		Rentaablus		Punktid
		krooni	krooni	absoluut	kasv	absoluut	kasv	absoluut	kasv	
64	ATV SPORT, OÜ	416 605	230 082	62	95	21	94	104	84	460
65	TÕRVA VEEJÕUD, OÜ	168 827	65 114	110	23	75	61	159	34	462
66	Gisborn OÜ	237 288	216 540	95	105	25	32	114	94	465
67	HARDOLA, OÜ	418 816	164 453	61	94	34	93	103	83	468
68	Vilja Pung & Partnerid, OÜ	336 888	74 422	73	76	68	82	48	121	468
69	VALGA KEELEÕPE, OÜ	412 532	224 016	64	96	24	95	105	85	469
70	KT-INVEST OÜ	129 742	333 396	121	163	12	130	5	40	471
71	AX VALDUS OÜ	88 004	63 507	138	1	78	79	169	10	475
72	Kuldkiir, OÜ	211 249	35 459	103	26	88	64	152	45	478
73	ABELARDEN, OÜ	531 897	28 853	47	6	100	136	26	164	479
74	VIP Tegevused, OÜ	68 071	10 285	148	48	124	43	69	51	483
75	RIKKO ÄRI, OÜ	665 834	1 987	32	131	161	12	144	8	488
76	Sulg MK, OÜ	955 580	6 412	6	162	139	20	142	20	489
77	Vaksali Agro OÜ	353 668	78 401	69	46	67	133	37	137	489
78	Lebe Kodumajutus, OÜ	99 200	102 282	129	157	56	80	22	47	491
79	CAVI, OÜ	331 953	103 279	74	59	55	87	140	76	491
80	Offmar OÜ	81 500	22 261	144	148	106	7	91	1	497
81	Covertech Invest OÜ	869 076	6 736	13	88	137	88	97	77	500
82	KUNSTIMÄE, OÜ	541 514	37 950	46	38	84	129	66	139	502
83	Pealine, OÜ	741 761	230 768	22	152	20	148	29	134	505
84	EMERELLA, OÜ	484 077	21 786	54	92	107	71	101	81	506
85	MATADORHITT, OÜ	157 537	6 428	116	39	138	37	151	28	509
86	Ellepa, OÜ	507 267	31 559	51	91	96	91	100	80	509
87	Brogstern OÜ	182 100	151 359	106	49	37	157	2	158	509
88	TAULI TORUPILLITALU, OÜ	641 779	36 822	35	35	85	153	43	159	510
89	Melva, OÜ	673 516	17 729	31	11	114	156	38	166	516
90	VIISEBERG, OÜ	83 633	9 603	143	14	127	51	156	26	517
91	Raadio Ruut, OÜ	881 709	67 628	12	84	72	151	51	151	521
92	Klapster Arendus, OÜ	240 000	239 402	91	104	19	103	113	93	523
93	FAN-SPORT, OÜ	107 452	7 991	128	54	134	29	157	22	524
94	Wegaris OÜ	164 387	71 337	112	69	69	65	154	55	524
95	STIKOLAR, OÜ	248 702	145 069	85	133	39	128	23	120	528
96	DIKSTRUM, OÜ	954 773	29 335	7	65	99	143	74	142	530
97	REMSERV OÜ	27 248	8 263	163	16	130	56	20	145	530
98	MIRCON OÜ	720 017	10 693	24	10	123	160	47	167	531
99	OTEPÄÄ MAAMÕÖDUBÜROO, OÜ	605 811	34 347	38	60	91	145	62	147	543
100	A.S. Invest, OÜ	475 432	129 797	55	139	45	142	35	131	547
101	NAKATU TURISMITALU, OÜ	398 833	68 780	65	87	71	146	39	141	549
102	Koikküla Farmide OÜ	235 602	156 267	97	106	36	104	115	95	553
103	AMD Investments, OÜ	162 750	129 038	113	113	46	57	122	102	553
104	Stermanis OÜ	344 100	31 858	71	98	95	97	107	87	555
105	SG Investments OÜ	416 175	26 208	63	52	102	167	4	168	556
106	Fitment OÜ	423 851	8 128	58	93	132	92	102	82	559
107	Swimo Auto, OÜ	61 430	5 228	152	149	145	17	93	7	563
108	Texpro Holding OÜ	210 500	209 115	104	109	27	107	118	98	563
109	AET JA KO, OÜ	65 171	9 545	149	82	128	75	59	71	564
110	AUTOTIMM, OÜ	110 558	133 004	126	138	43	49	166	43	565
111	Suuniks Auto, OÜ	98 222	1 212	130	156	164	16	96	5	567
112	Kiviveski, OÜ	224 938	130 745	99	107	44	105	116	96	567
113	KAISAL INVEST, OÜ	503 317	27 660	52	55	101	155	50	155	568
114	Lande Grillikoda OÜ	278 424	30 976	79	100	97	99	109	89	573
115	TIANCHI, OÜ	259 700	33 481	80	101	92	100	110	90	573
116	PIHLAMETS, OÜ	242 447	64 905	89	103	77	102	112	92	575
117	SG Management&Holdings OÜ	60 000	6 298	153	81	141	23	164	16	578
118	LINKAMA OÜ	960 429	53 095	5	137	82	152	58	149	583
119	Ala-Venda, OÜ	172 250	1 207	109	13	165	69	86	153	595
120	Omakandi OÜ	249 648	19 257	83	102	110	101	111	91	598
121	DYNAMIC, OÜ	374 022	94 252	67	143	60	165	3	161	599
122	KOTKAMÄGI, OÜ	131 472	5 417	120	2	144	163	1	169	599
123	Capital Atlantic OÜ	164 410	115 260	111	112	51	110	121	101	606
124	AT MegLan, OÜ	238 948	18 424	94	58	111	150	45	154	612
125	AVEEL OÜ	93 568	6 307	136	142	140	21	160	15	614
126	Tõrva A.R.T. OÜ	350 201	2 001	70	97	160	96	106	86	615
127	Makarov Muusik, OÜ	707 707	65 108	27	159	76	158	53	146	619
128	Järvesilma, OÜ	147 233	20 243	119	86	108	135	55	124	627
129	Met-Pro, OÜ	286 086	2 299	77	99	159	98	108	88	629

Tabel 11. Valga maakonnas registreeritud ja 2007. aasta raamatupidamise aastaaruande esitanud tertsiaarsektoris tegutsevate äriühingute pingerida (käibega kuni 1 miljon krooni)

Järg										
Koht	NIMI	Müügitulu, krooni	Ärikasum, krooni	Müügitulu absoluut	kasv	Ärikasum absoluut	kasv	Rentaablus absoluut	kasv	Punktid kokku
130	Kiilvand Arendus, OÜ	154 000	100 608	117	115	58	112	124	104	630
131	DIDI, OÜ	647 547	4 623	34	50	148	162	76	162	632
132	Munamäe Sport OÜ	52 419	32 054	154	150	94	140	24	73	635
133	PEDAJAMÄE MATKAMAJA OÜ	28 690	23 047	162	154	105	139	17	67	644
134	K&K Consult OÜ	158 988	36 370	115	114	87	111	123	103	653
135	EKROMETA, OÜ	9 954	6 078	167	71	142	137	10	130	657
136	Randoron, OÜ	24 022	6 855	165	167	136	6	167	19	660
137	RKT, OÜ	794 437	9 965	19	147	125	147	87	135	660
138	RDV Service Group OÜ	180 008	16 846	108	111	115	109	120	100	663
139	TAMMURI, OÜ	180 997	10 912	107	110	121	108	119	99	664
140	Valgapro, OÜ	84 010	3 292	142	160	153	38	143	38	674
141	Ellington OÜ	110 745	41 530	125	118	83	115	127	107	675
142	KAARMIX OÜ	111 000	8 191	124	67	131	159	41	156	678
143	Marveks OÜ	961 189	8 269	3	146	129	164	78	160	680
144	Energreen Group OÜ	220 000	4 092	102	108	151	106	117	97	681
145	Oti Meistrid, OÜ	13 488	3 481	166	168	152	8	163	27	684
146	ARVEL AUTO, OÜ	867 725	10 903	14	155	122	166	65	163	685
147	Pühajärve Paat, OÜ	2 775	488	168	158	168	13	168	13	688
148	TERVISE TUBA, OÜ	49 600	9 612	155	161	126	45	153	48	688
149	Saarepere OÜ	108 354	32 378	127	119	93	116	128	108	691
150	REDIINO, OÜ	368 345	567	68	83	167	144	94	136	692
151	Koma RT OÜ	149 207	8 007	118	116	133	113	125	105	710
152	A. JÄRVE GRUPP OÜ	41 220	128 398	161	128	47	124	137	117	714
153	Krahvinna Kamber, OÜ	41 300	34 697	160	127	90	86	136	116	715
154	Kalme-Veski, OÜ	63 750	53 589	150	123	81	120	132	112	718
155	WALVAR KAUBANDUS, OÜ	285 226	2 679	78	144	157	141	89	126	735
156	Garden Decore OÜ	113 669	2 799	123	117	156	114	126	106	742
157	Seldy Invest, OÜ	68 873	14 849	146	121	117	118	130	110	742
158	MATIREISID OÜ	96 519	4 827	131	120	147	117	129	109	753
159	Valga Mõdt, OÜ	95 520	2 651	134	79	158	161	64	157	753
160	Bibi Management, OÜ	63 000	14 922	151	124	116	121	133	113	758
161	TERVIKLIK MINA, OÜ	47 060	17 990	158	125	112	122	134	114	765
162	440HZ OÜ	95 745	5 176	133	145	146	168	16	165	773
163	Agera OÜ	93 885	5 798	135	151	143	149	67	140	785
164	GOTAFOR, OÜ	68 082	1 512	147	122	163	119	131	111	793
165	RRG GRUPP, OÜ	43 450	2 860	159	126	155	123	135	115	813
166	Ülle salong, OÜ	95 945	482	132	136	169	154	88	152	831
167	Tasiti OÜ	26 690	876	164	129	166	125	138	118	840
168	Eksoinf, OÜ	1 000	1 961	169	130	162	126	139	119	845
169	Mario Transport, OÜ	86 000	3 217	139	169	154	169	68	150	849

Tabel 11. Valga maakonnas registreeritud ja 2007. aasta raamatupidamise aastaaruande esitanud tertsiaarsektoris tegutsevate äriühingute pingerida (käibega kuni 1 miljon krooni)**Järg****MÜÜGITULU JA KASUMITA ÄRIÜHINGUD**

NIMI	Müügitulu, krooni	Ärikasum, krooni	NIMI	Müügitulu, krooni	Ärikasum, krooni
DALP, OÜ	947 836	-1 269 875	Geoview, OÜ	47 699	-154 471
Muinasjutupidu, OÜ	930 675	-20 569	Järveääre Puhkekeskus, OÜ	41 990	-84
Magri, OÜ	864 407	-2 523 373	Lesteko Pood, OÜ	38 409	-13 669
ARMGAL, OÜ	834 704	-405 880	VALGAMAA	35 060	-60 042
Profitro, OÜ	816 873	-200	ARENDUSKESKUS, OÜ		
ANDU PUHKEKESKUS OÜ	792 051	-252 462	Britteris Kaubandus, OÜ	29 500	-8 723
Kivimäe Hostel, OÜ	714 875	-158 719	ASUD, OÜ	28 586	-19 831
K-KONDOR, AS	706 912	-413 778	Kaiv Investments OÜ	27 168	-71 935
AP Tootmise OÜ	695 662	-61 071	HSD Concept, OÜ	26 373	-55 444
SAVELEN, OÜ	675 214	-25 998	Steinerberg OÜ	22 365	-28 098
MISMAR, OÜ	674 876	-7 224	LOVELAND, OÜ	22 138	-940
Neldeko, OÜ	664 202	-134 149	ARENE TEAM, OÜ	21 300	-281 299
Hargla Masinaühistu	628 990	-120 698	PLANETEKSPRESS, OÜ	18 500	-21 321
OP HOUSE, OÜ	617 413	-475 236	Roy's Rental OÜ	14 940	-4 997
PÄIKESEMAAGIA OÜ	593 506	-107 249	Valga Ratsatall, OÜ	14 800	-43 338
Raudsepa Auto, OÜ	579 275	-802	WOODISH OÜ	13 861	-15 158
R&H Sinilill, OÜ	544 580	-38 566	Eripri, OÜ	10 000	-9 546
LAOSE, OÜ	512 487	-32 314	KARWOOD OÜ	6 899	-98 696
KÄRJET, OÜ	510 147	-96 694	IKAR, AS	6 800	-26 352
STRONGEST INVEST, OÜ	469 302	-45 775	Toomemäe Aiand, OÜ	6 780	-30 280
VE Rõiveko, OÜ	443 746	-26 795	Gold Optika, OÜ	5 079	-124 165
HEART, OÜ	392 313	-1 918	NÜPLI PUHKEMAJAD OÜ	847	-82 667
VARALEIDJA, OÜ	383 571	-76 922	Altaania, OÜ	600	-43 469
JAKTIS Ehitus OÜ	369 535	-35 379	RRTH Grupp, OÜ	0	4
Music Maker OÜ	366 966	-55 830	Laatre Auto, OÜ	0	0
ReeDe Villa OÜ	338 136	-35 504	Krisan Invest, OÜ	0	0
OTOMIX, OÜ	314 182	-805 277	REFERNO OÜ	0	-3 033
Töötaja Tervis, OÜ	312 659	-50 220	AARE ÄRI, OÜ	0	-17 400
MANGLUSSON OÜ	309 283	-69 338	JULIA TOITLUSTUS, OÜ	0	-25 934
MURULILL, OÜ	303 383	-4 850	Seirmentes OÜ	0	-30 270
Brick Kinnisvara, OÜ	300 000	-391 367	MARMONENT OÜ	0	-30 370
NORDEST, AS	261 606	-87 279	Fennomar, OÜ	0	-31 994
Lenario OÜ	244 935	-56 308	LENDLAR, OÜ	0	-36 070
Iluveski OÜ	238 914	-10 651	TÕRVA VARA, OÜ	0	-39 933
Marghen OÜ	216 500	-1 969	Kleivo OÜ	0	-80 267
MESILINNUD, OÜ	205 621	-35 389	Rimo-Varuosad, OÜ	0	-196 127
ASTEROMA, OÜ	203 973	-89 659	Teadmised ja lahendused, OÜ	-8 980	-77 323
KAI CATERING, OÜ	198 236	-11 061	PENOMAX, OÜ	...	4 859 718
Taigatooted, OÜ	184 777	-44 539	Perearst EVI LILL OÜ	...	192 907
PAULMERK, OÜ	177 119	-122 351	TAROST, OÜ	...	80 521
Metsles, OÜ	172 539	-19 952	KAANES, OÜ	...	78 699
Cibo Kinnisvara OÜ	146 816	-181 824	AREXET, OÜ	...	54 794
SADAVEIN, OÜ	140 477	-144 244	Glebster OÜ	...	0
AVASALO, OÜ	130 378	-78	METSAPARADIIS OÜ	...	0
PILFOR, OÜ	129 918	-91 997	M.C. Meediagrupp, TÜH	...	0
Beauty Spirit, OÜ	127 847	-1 111	Kiisaküla Reisid OÜ	...	0
Anveer OÜ	127 300	-56 410	Kergplokk OÜ	...	0
PARIM JA PALJU, OÜ	106 058	-147 305	Neoteny OÜ	...	-12
GESPERAS OÜ	92 930	-38 180	Valgamaa Lihaühistu	...	-25
Elve, OÜ	91 126	-46 586	Hotell Kolga-Oru, OÜ	...	-62
Mõhu O.K.S., OÜ	87 381	-3 693	Lõuna-Eesti Hooldekeskus, OÜ	...	-220
Otepää Reisibüroo, OÜ	82 332	-2 898	ESTSERVICE INVEST, OÜ	...	-355
EVOL Grupp, OÜ	76 480	-40 418	BaltEst Crew, OÜ	...	-670
Anoxjunik, OÜ	74 168	-24 867	RONALDO, OÜ	...	-1 010
Riidaja Puit, OÜ	70 000	-10 144 592	LKT INVEST, OÜ	...	-1 909
Otepää Maja, OÜ	68 730	-10 969	HEED OÜ	...	-3 733
Olivello, OÜ	64 377	-42 681	JANKUS OÜ	...	-4 000
Valga Taro, OÜ	64 290	-217 972	FROSTGATE, OÜ	...	-4 424
Bigbag OÜ	61 451	-57 870	Fimo Grupp, OÜ	...	-5 000
OMILLE, OÜ	59 062	-4 249	GX Belleza Holding, OÜ	...	-5 216
MKÜ FINANCE, OÜ	51 500	-17 942	AUROL, OÜ	...	-5 266
PENDER EESTI OÜ	50 170	-16 041	Alergata OÜ	...	-6 841
Diaston, OÜ	49 588	-3 333 439	OTEPÄÄ AUTO, OÜ	...	-8 255

**Tabel 11. Valga maakonnas registreeritud ja 2007. aasta raamatupidamise aastaaruande esitanud
tertsiaarsektoris tegutsevate äriühingute pingerida (käibega kuni 1 miljon krooni)**

						Järg
NIMI	Müügitulu, krooni	Ärikasum, krooni	NIMI	Müügitulu, krooni	Ärikasum, krooni	
Toome Invest, OÜ	...	-8 636	Sinitaevas, OÜ	
BILDERMET PLUS, OÜ	...	-9 225	Donerke OÜ	
VALGA AUTOINVEST, OÜ	...	-9 527	Premium Timber, OÜ	
Dignitas Kinnisvara, OÜ	...	-9 822	TUIKO, OÜ	
Apeks-Kag, OÜ	...	-10 539	Salomento OÜ	
Nipekas, OÜ	...	-12 728	ATS Soojuspumbad, OÜ	
Tuuletallaja, OÜ	...	-19 839	VALGA AUTOPOED, OÜ	
Merila Trans, OÜ	...	-67 912	PRIIT SARV, OÜ	
EMK VARAHALDUSE OÜ	...	-76 256	Pärt Metsar, OÜ	
Maasu, AS	...	-77 684	ART Projekt, OÜ	
Ansumäe Puhkekeskus OÜ	...	-84 565	LEPASTO, OÜ	
Lell OÜ	...	-136 565	LAATRE MAJANDUSÜHISTU	
Valme Investeeringud, OÜ	...	-203 000	Puidumass, OÜ	
Paaktransport OÜ	...	-504 778	Kama Kaubad, OÜ	
Naskarella, OÜ	IRONI TEENINDUS, OÜ	
UVM Kaubandus, OÜ	Valga Koduõendus, OÜ	
Vikim, OÜ	EDA TRANSPORT OÜ	
Sõiduvees, OÜ	Krista Kingu Agentuur, OÜ	
ENERGIASAAR, OÜ	Linnaplaneerija OÜ	
Krisek, OÜ	SANGASTE RUKIS, OÜ	
Valga Remeks, OÜ	AAKRE PIIMANDUS, TÜH	
Roval Market, OÜ	SATIKONE OÜ	
MALTIPUS, OÜ	MORGENSEN, OÜ	
Estoprof, OÜ	Säde Hotell, OÜ	
HRK Turism OÜ	SCHLOSS SAGNITZ, OÜ	

Tabel 12. Valga maakonnas registreeritud ja 2007. aasta raamatupidamise aastaaruande esitanud äriühingute rahandussuhtarvud tegevusala järgi

	Müügi- tulu, tuhat krooni	Puhas- kasum, tuhat krooni	Rahandussuhtarvud							
			Lühiaja- lise võlg- nevuse katte- kordaja	Makse- võime kordaja	Vara käibe- kordaja	Võla kordaja	Käibe kogu- ren- taablus	Käibe puhas- ren- taablus	Vara puhas- ren- taablus	Oma- kapitali puhas ren- taablus
PÕLLUMAJANDUS, JAHINDUS JA KALAPÜÜK										
Esitatud aruannete arv 64										
Kokku	223 328	34 184	1,57	1,21	0,69	0,85	19,09	15,31	10,55	18,19
Suuremad äriühingud müügitulu järgi										
Carmex Invest, OÜ	37 772	-13 488	1,11	1,08	0,53	1,21	-16,18	-35,71	-18,78	-157,34
LAATRE PIIM, AS	30 605	4 681	1,23	0,51	0,55	0,77	21,93	15,30	8,45	20,89
Sanlind OÜ	20 050	7 586	6,46	5,62	1,10	0,12	33,88	37,84	41,71	26,83
Agrimix OÜ	15 880	625	0,63	0,50	7,90	1,58	4,71	3,94	31,09	176,47
Hummuli Agro, OÜ	14 619	4 173	1,02	0,47	0,30	0,79	12,15	28,55	8,61	20,81
LINNU TALU, OÜ	12 354	528	1,62	1,03	1,77	0,98	6,66	4,27	7,55	11,76
Liivimaa Põllud OÜ	10 400	4 873	0,67	0,64	0,80	0,84	47,92	46,86	37,66	65,68
KESA-AGRO, OÜ	9 405	3 168	0,92	0,28	0,87	0,85	38,88	33,68	29,44	49,03
Tulevik, OÜ	7 398	2 753	6,19	4,08	0,52	0,22	36,76	37,22	19,43	15,39
Otepää Oskar, OÜ	5 728	246	2,91	2,74	3,38	0,62	4,78	4,29	14,51	7,59
METSAMAJANDUS JA METSAVARUMINE										
Esitatud aruannete arv 40										
Kokku	207 499	26 080	0,77	0,59	0,86	0,86	17,48	12,57	10,75	24,10
Suuremad äriühingud müügitulu järgi										
Topster, OÜ	38 473	19 096	0,52	0,36	0,68	0,70	56,39	49,64	33,54	98,12
Liinihoolduse Eesti OÜ	27 807	3 934	0,77	0,77	2,18	0,71	15,66	14,15	30,87	59,05
TSIRGULIINA METS, OÜ	26 936	2 714	0,86	0,86	13,72	1,42	10,23	10,08	138,22	194,27
DAMMIX, AS	26 000	-4 884	1,26	1,10	1,60	1,13	-17,34	-18,78	-30,05	-51,15
Erves Eesti, OÜ	24 352	-23 551	0,32	0,17	0,44	1,18	-85,46	-96,71	-42,12	-178,30
A.M. METSATÖÖD OÜ	9 243	-616	0,20	0,17	0,91	1,08	1,77	-6,66	-6,04	-88,25
KODEERO, OÜ	7 967	866	5,38	4,12	12,13	1,48	11,65	10,86	131,79	99,99
Confronte, OÜ	4 350	2 511	1,52	1,52	0,86	0,66	61,32	57,74	49,73	69,09
EDULAIID, OÜ	4 274	813	0,28	0,12	0,40	1,00	27,99	19,03	7,66	190,55
METSATEE, OÜ	4 185	182	1,70	0,85	1,72	0,94	7,03	4,36	7,48	13,37
TOIDUAINETÖÖSTUS										
Esitatud aruannete arv 10										
Kokku	436 626	-37 157	0,92	0,65	1,62	1,03	-3,84	-8,51	-13,81	-32,98
Suuremad äriühingud müügitulu järgi										
Valga Lihatööstus, AS	358 292	-38 014	0,88	0,62	1,52	1,04	-5,17	-10,61	-16,12	-42,59
DELIBALT	28 111	-2 599	0,60	0,45	2,53	1,77	-5,64	-9,25	-23,38	97,99
PRODUCTION OÜ										
OTEPÄÄ LIHATÖÖSTUS	24 228	1 829	1,22	0,95	2,10	0,14	7,71	7,55	15,86	15,81
EDGAR, OÜ										
SANGASTE LINNAS, AS	11 127	1 034	16,87	12,57	2,07	0,11	9,07	9,29	19,22	7,82
Otepää Piimaühistu	7 789	601	0,95	0,60	5,19	1,18	8,30	7,71	40,00	84,36
MALT OÜ	3 271	26	0,32	0,14	1,30	1,25	1,32	0,79	1,02	9,60
Kaasiku Äri, OÜ	1 995	-27	1,21	0,98	2,45	1,40	-1,20	-1,34	-3,29	-49,83
Piiri Pagar, OÜ	1 385	-19	0,04	0,03	3,46	0,94	-1,40	-1,40	-4,85	-37,42
PAVERKUL, OÜ	428	12	0,98	0,13	3,44	0,76	-42,42	2,91	10,02	10,85
TEKSTIILI JA NAHATÖÖSTUS										
Esitatud aruannete arv 12										
Kokku	226 286	3 932	1,36	0,70	6,51	1,73	4,02	1,74	11,32	8,91
Suuremad äriühingud müügitulu järgi										
Sangar Valga Vabrik, AS	70 831	-1 064	1,39	0,63	7,92	2,79	-0,34	-1,50	-11,90	-13,00
TROLL BALTI, AS	40 848	855	1,11	0,39	4,31	1,80	3,47	2,09	9,03	12,30
Lesanio, OÜ	40 122	4 866	4,59	4,53	16,00	0,66	13,80	12,13	194,10	47,37
SG Balticum, AS	35 132	-1 506	1,10	0,29	29,69	40,35	3,54	-4,29	-127,28	-21,07
MOON, AS	18 866	921	4,29	3,56	4,67	0,32	4,67	4,88	22,78	11,82
OTEKS, AS	5 678	-83	0,65	0,24	1,35	0,98	2,30	-1,46	-1,97	-3,97
ASTRA, AS	5 630	245	0,58	0,35	2,28	0,65	5,85	4,35	9,93	20,09
Ilus Heleene, AS	4 154	30	0,14	0,14	3,39	0,54	1,92	0,72	2,43	4,42
Vivatex, OÜ	2 125	-318	0,23	0,23	9,20	5,66	-13,32	-14,97	-137,74	55,24
VALERVIKA, OÜ	1 899	65	0,90	0,78	5,07	0,91	4,02	3,44	17,41	20,49

Tabel 12. Valga maakonnas registreeritud ja 2007. aasta raamatupidamise aastaaruande esitanud äriühingute rahandussuhtarvud tegevusala järgi**Järg**

	Müügi- tulu, tuhat krooni	Puhas- kasum, tuhat krooni	Rahandussuhtarvud							
			Lühiaja- lise võlg- nevuse katte- kordaja	Makse- võime kordaja	Vara käibe- kordaja	Võla kordaja	Käibe kogu- ren- taablus	Käibe puhas- ren- taablus	Vara puhas- ren- taablus	Oma- kapitali puhas- ren- taablus
PUIDU- JA PABERITÖÖSTUS										
Esitatud aruannete arv 46										
Kokku	901 898	127 892	2,18	1,65	3,25	1,12	14,46	14,18	46,09	34,48
Suuremad äriühingud müügitulu järgi										
UPM-Kymmene	306 577	89 937	4,21	3,58	4,13	0,39	27,75	29,34	121,19	49,82
Otepää AS										
Hansa Graanul, AS	146 288	6 085	3,13	3,00	2,68	2,74	4,28	4,16	11,17	7,25
SKAN HOLZ HELME AS	100 665	177	1,01	0,06	3,34	1,37	2,48	0,18	0,59	0,72
Combiwood, OÜ	96 963	11 216	1,21	0,39	2,76	1,09	13,39	11,57	31,96	84,26
Ritsu, AS	75 929	13 091	1,09	0,42	2,80	0,58	18,66	17,24	48,20	57,94
FINLAID, OÜ	44 548	1 334	0,60	0,19	3,53	1,76	5,05	2,99	10,57	64,95
RAHEL- PUIT, OÜ	19 184	-578	1,65	0,96	6,38	0,99	-2,77	-3,01	-19,23	-13,72
LAPPOONUS, OÜ	16 501	793	1,37	1,23	3,58	0,69	6,08	4,81	17,23	13,40
Landhaus, OÜ	11 484	410	1,41	0,00	2,98	0,53	4,71	3,57	10,65	10,66
PRO FIKSUM, OÜ	9 193	2 556	1,48	0,68	1,95	0,71	29,92	27,80	54,08	101,25
MUU TÖÖSTUS										
Esitatud aruannete arv 45										
Kokku	578 161	11 022	2,06	1,36	2,22	0,71	2,92	1,91	4,23	3,20
Suuremad äriühingud müügitulu järgi										
Valga GOMAB	95 085	-4 117	14,04	8,34	1,37	0,10	-4,54	-4,33	-5,95	-2,62
Mööbel, AS										
EHA Metalli- ja Puidutooted, TÜH	66 158	2 554	1,60	1,18	8,70	0,68	3,99	3,86	33,58	24,23
Moodul, AS	64 316	16 339	2,78	2,17	2,89	0,38	26,98	25,40	73,41	41,50
JUMEK, AS	62 273	-10 719	0,53	0,37	2,47	1,41	-15,05	-17,21	-42,45	-115,95
Dirolex OÜ	45 064	-10 747	0,58	0,38	1,72	1,15	-21,74	-23,85	-41,08	-80,37
SANWOOD, AS	43 294	-1 770	2,13	0,75	1,62	1,04	-1,21	-4,09	-6,64	-11,56
Parmet, AS	37 558	7 735	6,15	5,80	3,66	0,33	20,79	20,59	75,27	39,52
OTOLUX, AS	30 644	999	1,92	1,34	7,71	0,83	3,75	3,26	25,13	14,58
OTEPÄÄ METALL, AS	20 478	2 221	3,96	2,59	4,12	0,57	10,43	10,84	44,66	18,92
Valga Ferrum, AS	20 053	521	1,15	0,59	11,57	3,11	3,37	2,60	30,08	21,01
ENERGEETIKA, GAASI- JA VEEVARUSTUS, JÄÄTMEKÄITLUS										
Esitatud aruannete arv 11										
Kokku	32 143	3 100	1,73	1,69	0,17	0,88	11,96	9,64	1,62	9,28
Suuremad äriühingud müügitulu järgi										
VALGA VESI, AS	10 572	1 171	2,90	2,88	0,07	0,90	14,71	11,08	0,73	5,54
Otepää Veevärk, AS	9 680	2 391	1,31	1,22	0,48	0,77	25,28	24,70	11,74	40,27
ENKEMA, OÜ	3 074	3	1,08	1,08	x	x	0,11	0,11	x	6,90
L-KATLAMAJA AS	2 983	-988	1,13	1,13	0,96	0,38	-27,90	-33,11	-31,64	-28,98
HELME TEENUS, OÜ	2 371	-103	1,92	1,92	6,83	1,85	-4,33	-4,33	-29,60	-11,27
SANVA, OÜ	2 253	240	0,67	0,42	0,68	0,91	15,97	10,66	7,30	46,44
Ühismajandamise OÜ	730	373	0,98	0,98	1,56	0,80	54,93	51,07	79,90	179,75
PALU- TEENUS, OÜ	387	-191	3,74	3,74	0,15	0,98	-49,34	-49,29	-7,36	-50,83
HELLENURME VESKI, OÜ	92	21	0,11	0,11	0,28	0,80	22,79	22,79	6,37	24,59
EHITUS										
Esitatud aruannete arv 118										
Kokku	752 539	72 713	1,25	1,13	3,00	1,19	10,99	9,66	28,97	31,12
Suuremad äriühingud müügitulu järgi										
Valga Teed, OÜ	114 224	15 262	2,79	2,08	4,29	0,50	14,04	13,36	57,33	37,78
SA.MET, AS	92 029	3 079	1,54	1,51	32,95	2,07	3,47	3,35	110,24	50,22
BRICK, AS	81 093	8 411	4,09	3,84	18,70	1,78	9,32	10,37	193,92	30,69
VALMAP GRUPP, AS	66 396	14 500	4,86	4,79	7,36	0,74	21,22	21,84	160,65	50,04
Plekitööde Keskus, OÜ	58 301	3 971	0,87	0,78	4,15	1,29	8,11	6,81	28,25	61,84
OTEPÄÄ	27 198	6 979	1,33	1,23	1,80	0,52	27,21	25,66	46,15	69,79
EHITUSGRUPP, OÜ										
TKA Liimpuit OÜ	19 582	-4 730	0,68	0,16	10,14	5,39	-23,73	-24,15	-244,87	-297,81
FRENDIT, OÜ	18 046	3 960	1,30	1,30	1,02	0,71	26,41	21,94	22,36	30,55
RST VALGA, OÜ	16 320	1 840	2,73	2,73	8,24	0,77	11,40	11,28	92,95	61,53
Tõrva Elekter, AS	16 115	1 769	18,22	16,91	3,75	0,18	9,43	10,98	41,13	10,82

Tabel 12. Valga maakonnas registreeritud ja 2007. aasta raamatupidamise aastaaruande esitanud äriühingute rahandussuhtarvud tegevusala järgi**Järg**

	Müügi- tulu, tuhat krooni	Puhas- kasum, tuhat krooni	Rahandussuhtarvud							
			Lühiaja- lise võlg- nevuse katte- kordaja	Makse- võime kordaja	Vara käibe- kordaja	Võla kordaja	Käibe kogu- ren- taablus	Käibe puhas- ren- taablus	Vara puhas- ren- taablus	Oma- kapitali puhas ren- taablus
MOOTORSÕIDUKITE MÜÜK JA HOOLDUS										
Esitatud aruannete arv 45										
Kokku	1 091 651	39 497	1,26	0,52	6,70	1,56	4,19	3,62	24,24	25,59
Suuremad äriühingud müügitulu järgi										
KEIL M.A., OÜ	404 379	38 256	9,01	3,82	47,05	3,07	9,42	9,46	445,12	34,82
Engeros, OÜ	48 183	5 506	7,39	3,90	259,09	19,34	11,30	11,43	2960,63	32,56
ERITEHNIK, OÜ	21 271	899	0,99	0,19	3,47	0,92	5,53	4,23	14,67	19,69
SUMEX AUTO, OÜ	12 220	-75	5,42	2,42	15,69	1,90	0,13	-0,62	-9,67	-1,81
Valga Makd, OÜ	10 374	-541	1,82	0,41	10,40	1,31	-4,38	-5,22	-54,25	-30,01
WELG VARUOSAD, OÜ	8 239	1 075	4,08	0,45	2,26	1,76	17,83	13,05	29,48	25,83
ENGEROS OTEPÄÄ, OÜ	7 874	304	1,09	0,18	203,70	40,20	3,92	3,86	785,31	158,29
KAHER, OÜ	5 567	2	0,93	0,08	32,71	4,03	0,26	0,04	1,20	1,57
Valga Autohoolduse OÜ	4 686	-26	1,50	0,93	44,72	3,90	-0,16	-0,55	-24,39	-5,98
Aldinet, AS	4 029	436	3,15	0,52	35,05	7,07	11,16	10,83	379,39	21,52
HULGIKAUBANDUS										
Esitatud aruannete arv 81										
Kokku	285 271	19 057	1,43	0,85	5,61	1,37	7,42	6,68	37,45	37,35
Suuremad äriühingud müügitulu järgi										
Valga Puu, OÜ	42 305	2 279	0,54	0,54	3,57	1,01	6,52	5,39	19,21	52,39
Viru Muna OÜ	32 844	1 458	1,34	1,34	421,83	58,79	4,44	4,44	1872,27	187,52
TEKERO, OÜ	20 888	2 472	3,74	3,42	92,45	21,33	12,82	11,83	1093,90	43,80
TRAKO VALDUSE AS	20 179	-99	1,24	0,15	153,14	71,96	0,43	-0,49	-75,35	-4,17
STARFELD, OÜ	19 596	1 996	4,03	2,19	2,47	0,77	10,47	10,19	25,14	23,66
AVALLONE	17 278	-168	0,92	0,52	6,77	2,17	-0,14	-0,97	-6,60	-32,50
LÕUNA-EESTI, AS										
VAL-PIIM, TÜH	14 954	26	1,20	1,20	x	x	0,13	0,17	x	9,02
ALION EST PL OÜ	12 734	2 800	2,60	1,50	59,90	8,28	22,00	21,99	1317,11	142,64
Vahtre VK, OÜ	12 556	346	3,00	2,35	27,30	1,48	2,30	2,75	75,13	16,16
WAL-BRO, OÜ	9 739	-19	1,52	0,50	12,30	1,31	-0,20	-0,20	-2,44	-1,49
JAEKAUBANDUS										
Esitatud aruannete arv 85										
Kokku	482 372	7 726	1,15	0,51	6,21	1,31	1,99	1,60	9,94	11,47
Suuremad äriühingud müügitulu järgi										
TÕRVA	111 715	538	0,74	0,22	5,87	1,19	0,85	0,48	2,83	5,05
TARBIJATE ÜHISTU										
Tõrva Apteek, OÜ	36 335	-2 397	0,29	0,11	2,50	1,47	-6,60	-6,60	-16,51	397,14
Must Kukk, OÜ	27 849	-846	2,05	0,50	14,46	1,18	-2,87	-3,04	-43,95	-22,09
TECHNE TÖÖKODA, AS	27 229	798	7,59	3,83	60,55	1,67	2,93	2,93	177,56	18,07
Silva-Agro, AS	25 872	217	1,20	0,21	2,93	0,93	2,52	0,84	2,46	3,87
Pilot Oil, OÜ	20 967	-465	0,79	0,79	1892,80	97,27	-2,21	-2,22	-4198,44	223,45
MERTS AM, OÜ	19 119	444	1,39	0,70	57,73	5,28	2,38	2,32	134,05	51,22
Ilmar ja N, OÜ	17 536	148	1,39	0,92	60,16	6,52	0,84	0,84	50,78	12,21
VAIER P.T., OÜ	16 191	-538	0,87	0,44	29,54	6,08	-2,46	-3,32	-98,18	-174,00
BEETELA, OÜ	14 482	-33	1,11	0,58	2,81	0,91	0,06	-0,23	-0,64	-1,26
MAJUTUS JA TOITLUSTUS										
Esitatud aruannete arv 63										
Kokku	145 905	11 385	0,66	0,54	0,74	0,62	10,47	7,80	5,74	10,83
Suuremad äriühingud müügitulu järgi										
Pühajärve Puhkekodu, AS	51 302	7 757	0,43	0,34	0,51	0,46	19,91	15,12	7,79	13,77
Taagepera Loss, OÜ	9 270	-379	2,25	2,01	0,52	0,84	1,78	-4,09	-2,11	-6,00
Hotell Bernhard, OÜ	8 168	489	1,27	1,12	16,29	2,20	6,77	5,98	97,49	59,09
Kääriku Puhke- ja Spordikeskus, OÜ	7 389	349	3,90	3,57	14,51	2,01	5,10	4,72	68,49	16,56
KAME KLUBI, OÜ	6 319	1 199	0,55	0,14	0,82	0,53	19,43	18,97	15,59	22,11
A.B.Autotrans OÜ	5 858	64	0,37	0,12	0,83	1,00	5,25	1,09	0,90	11,29
KARUPESA HOTELL, OÜ	5 395	450	0,55	0,46	0,80	0,89	13,78	8,34	6,63	41,81
Karni-Voor, OÜ	5 083	-62	0,56	0,39	25,42	1,87	-1,18	-1,21	-30,79	-91,05
Prodask OÜ	4 149	2	0,68	0,34	12,55	2,12	0,19	0,05	0,64	4,34
Marex Grupp, OÜ	3 884	-55	0,36	0,36	0,99	0,92	3,11	-1,40	-1,39	-4,42

Tabel 12. Valga maakonnas registreeritud ja 2007. aasta raamatupidamise aastaaruande esitanud äriühingute rahandussuhtarvud tegevusala järgi

Järg										
	Müügi- tulu, tuhat krooni	Puhas- kasum, tuhat krooni	Rahandussuhtarvud							
			Lühiaja- lise võlg- nevuse katte- kordaja	Makse- võime kordaja	Vara käibe- kordaja	Võla kordaja	Käibe kogu- ren- taablus	Käibe puhas- ren- taablus	Vara puhas- ren- taablus	Oma- kapitali puhas ren- taablus
VEONDUS, LAONDUS JA POSTISIDE										
Esitatud aruannete arv 51										
Kokku	417 637	18 451	1,09	0,94	2,79	0,84	5,66	4,42	12,30	16,41
Suuremad äriühingud müügitulu järgi										
Estrefrantservice, AS	172 654	6 227	2,47	2,47	19,96	2,20	3,94	3,61	71,97	27,88
A.Karuse AS	48 395	1 546	0,71	0,62	2,55	0,78	4,95	3,19	8,15	13,62
Heelix Grupp AS	33 550	1 515	2,62	2,11	1,27	0,26	3,62	4,52	5,75	4,39
KT TRANS, OÜ	24 953	3 303	0,54	0,49	0,97	0,82	15,95	13,24	12,85	29,03
VESPAL, OÜ	19 699	-1 414	0,39	0,22	1,15	0,73	-3,59	-7,18	-8,23	-17,80
MÜÜGIEKSPERT, OÜ	12 229	236	0,74	0,65	5,51	1,31	2,89	1,93	10,65	52,32
Centor OÜ	10 043	-189	1,37	1,37	1,35	1,17	1,00	-1,88	-2,53	-39,49
Fontorest OÜ	9 917	531	0,80	0,80	3,48	1,48	6,92	5,36	18,62	80,26
ERTS Valga Vaba	9 418	1 604	1,77	1,54	1,36	0,30	19,65	17,04	23,22	19,68
Terminaal, AS										
ALEMORT, OÜ	8 098	2 525	0,41	0,41	2,30	0,51	40,08	31,18	71,80	94,20
KINNISVARAALANE TEGEVUS										
Esitatud aruannete arv 69										
Kokku	65 351	24 169	1,39	1,19	0,30	0,46	23,37	36,98	11,13	13,78
Suuremad äriühingud müügitulu järgi										
BERGWALD INVEST, OÜ	18 207	-1 792	3,04	0,44	270,70	2,22	-7,32	-9,84	-2663,79	-144,18
MRP ÄRIGRUPP, OÜ	7 803	8 325	0,22	0,22	0,10	0,14	53,88	106,69	11,10	12,74
Rükkeli Valduse OÜ	4 743	3 033	1,02	1,02	0,21	0,68	76,39	63,95	13,56	24,91
VEVASI, OÜ	3 970	3 263	2,51	2,40	1,05	0,45	84,11	82,21	86,37	123,38
Valga Auto AS	3 309	-66	2,17	1,67	0,61	0,12	-1,72	-2,01	-1,22	-1,13
Maamees OÜ	3 284	778	3,52	1,28	1,65	1,84	-7,27	23,70	39,22	12,41
Tõrva Kaubandus, OÜ	3 220	1 755	0,28	0,28	0,30	0,73	70,68	54,51	16,27	54,04
Valga JUNE, OÜ	2 264	6	0,59	0,59	4,90	1,48	1,21	0,27	1,34	13,65
ALIAS PUIT, OÜ	2 134	446	0,99	0,54	0,47	1,08	22,78	20,90	9,91	33,54
Sanmerand Kinnisvara OÜ	1 723	268	1,95	0,20	40,22	11,67	16,22	15,58	626,68	91,99
HARIDUS, TERVISHOID JA SOTSIAALHOOLEKANNE										
Esitatud aruannete arv 26										
Kokku	86 602	5 434	1,52	1,50	3,00	0,58	6,51	6,28	18,80	19,18
Suuremad äriühingud müügitulu järgi										
Valga Haigla, AS	65 010	1 338	1,21	1,19	3,09	0,60	1,94	2,06	6,36	7,45
Tõrva Tervisekeskus, OÜ	4 840	1 340	0,83	0,83	2,40	0,81	28,65	27,69	66,40	150,41
Laadi&Kõrgesaar, OÜ	2 161	119	0,50	0,50	10,77	0,62	6,09	5,50	59,28	67,00
Hummuli	1 925	163	1,09	1,09	6,16	0,96	8,64	8,46	52,14	83,35
Ambulatoorium, OÜ										
Riolani, OÜ	1 730	211	6,19	6,19	22,64	1,62	13,77	12,22	276,51	34,93
Silmaarst Viljar Vihmann OÜ	1 399	172	2,21	2,21	3,79	0,62	13,62	12,28	46,58	36,33
Perearst Eve Rebane OÜ	1 221	113	2,46	2,46	6,16	1,23	9,72	9,29	57,22	47,00
Taagepera Haigla, OÜ	1 151	6	2,06	2,06	0,31	0,15	-0,35	0,51	0,16	0,15
Perearst Allan Maamets OÜ	1 122	459	3,10	3,10	9,22	2,14	46,96	40,92	377,49	78,65
Randveri Hambaravi, OÜ	1 026	114	5,82	5,82	10,19	0,56	14,18	11,15	113,60	30,63
MUUD TERTSIAARSEKTORI TEGEVUSALAD										
Esitatud aruannete arv 142										
Kokku	214 385	-619	1,46	1,40	0,44	0,57	1,64	-0,29	-0,13	-0,17
Suuremad äriühingud müügitulu järgi										
Skorpioni Julgestus- teenistuse AS	83 552	1 275	0,89	0,81	19,60	3,99	1,52	1,53	29,92	119,49
Äärmusliku Spordi AS	14 907	613	0,65	0,34	0,92	0,52	9,14	4,11	3,80	5,17
Multivara Haldus, OÜ	10 801	1 797	0,31	0,25	0,29	0,86	35,77	16,64	4,75	19,35
U-DISAIN, OÜ	8 447	1 076	2,08	2,08	2,54	0,82	19,09	12,74	32,42	24,21
Valga Group, OÜ	6 137	8 061	0,80	0,80	0,03	0,31	2,25	131,35	4,29	5,33
LITERO, AS	5 501	723	4,27	4,27	19,24	4,26	12,35	13,13	252,65	20,68
E & J Ehitus, OÜ	5 462	63	0,36	0,36	4,73	0,35	1,52	1,16	5,50	8,32
Otepää Golf, AS	5 384	-8 323	0,21	0,18	0,09	0,75	-129,32	-154,60	-14,57	-38,92
K&M PROJEKT- BÜROO, OÜ	5 327	1 061	14,40	14,40	12,51	0,28	19,61	19,91	249,17	44,12
Maainvest OÜ	4 557	4 029	2,46	2,45	0,09	0,38	38,05	88,41	8,37	11,81

Tabel 13. Valga maakonnas registreeritud ja 2007. aasta raamatupidamise aastaaruande esitanud äriühingute finantsnäitajate võrdlus majandussektorite järgi, tuhat krooni

	Maakond kokku		Primaarsektor	
	aasta lõpus	aasta alguses	aasta lõpus	aasta alguses
VARUD KOKKU	587 385	495 855	53 200	39 686
K Ä I B E V A R A KOKKU	2 215 192	1 813 811	230 012	182 040
PIKAAJALISED FINANTSINVESTEERINGUD KOKKU	556 770	378 991	91 334	14 799
KINNISVARAINVESTEERINGUD	303 653	217 857	7 626	12 968
MATERIAALNE PÕHIVARA KOKKU	2 438 219	2 135 241	524 882	397 798
IMMATERIAALNE PÕHIVARA KOKKU	20 186	20 271	35	42
P Õ H I V A R A KOKKU	3 375 622	2 793 847	670 326	462 882
A K T I V A (VARAD) K O K K U	5 590 833	4 607 658	900 338	644 922
LÜHIAJALISED KOHUSTUSED KOKKU	1 445 851	1 213 154	197 691	136 801
PIKAAJALISED KOHUSTUSED KOKKU	1 450 774	1 120 386	375 293	243 106
O M A K A P I T A L KOKKU	2 694 581	2 274 004	327 354	265 015
PASSIVA (KOHUSTUSED+OMAKAPITAL) KOKKU	5 591 197	4 607 613	900 338	644 922
MÜÜGITULU	5 617 152	4 726 141	430 827	287 696
Ä R I K A S U M (-KAHJUM)	447 613	401 223	78 918	46 499
FINANTSTULUD JA -KULUD KOKKU	-53 936	21 234	-16 590	-8 949
KASUM(KAHJUM) ENNE MAKSUSTAMIST	393 235	422 457	62 032	37 550
Tulumaks	-18 197	-11 277	-1 768	-538
ARUANDEAASTA PUHASKASUM(-KAHJUM)	375 037	411 180	60 264	37 012
ÄRIÜHINGUTE ARV		908		104

	Sekundaarsektor		Tertsiaarsektor	
	aasta lõpus	aasta alguses	aasta lõpus	aasta alguses
VARUD KOKKU	293 612	242 558	240 573	213 611
K Ä I B E V A R A KOKKU	1 227 662	985 885	757 518	645 886
PIKAAJALISED FINANTSINVESTEERINGUD KOKKU	176 804	70 857	288 633	293 335
KINNISVARAINVESTEERINGUD	14 002	8 116	282 025	196 773
MATERIAALNE PÕHIVARA KOKKU	1 189 088	1 106 693	724 248	630 751
IMMATERIAALNE PÕHIVARA KOKKU	1 406	1 397	18 745	18 832
P Õ H I V A R A KOKKU	1 381 300	1 187 064	1 323 996	1 143 900
A K T I V A (VARAD) K O K K U	2 608 981	2 172 949	2 081 513	1 789 787
LÜHIAJALISED KOHUSTUSED KOKKU	761 217	606 252	486 944	470 101
PIKAAJALISED KOHUSTUSED KOKKU	634 741	501 472	440 740	375 807
O M A K A P I T A L KOKKU	1 213 057	1 065 221	1 154 171	943 768
PASSIVA (KOHUSTUSED+OMAKAPITAL) KOKKU	2 609 018	2 172 950	2 081 841	1 789 741
MÜÜGITULU	2 927 653	2 575 124	2 258 672	1 863 322
Ä R I K A S U M (-KAHJUM)	226 154	195 912	142 541	158 812
FINANTSTULUD JA -KULUD KOKKU	-34 647	-11 896	-2 700	42 078
KASUM(KAHJUM) ENNE MAKSUSTAMIST	191 316	184 016	139 887	200 890
Tulumaks	-9 813	-5 479	-6 616	-5 261
ARUANDEAASTA PUHASKASUM(-KAHJUM)	181 502	178 538	133 271	195 630
ÄRIÜHINGUTE ARV		242		562

Tabel 14. Valga maakonnas registreeritud ja 2007. aasta raamatupidamise aastaaruande esitanud äriühingute finantsnäitajate võrdlus tegevusala järgi, tuhat krooni

	Põllumajandus, jahindus ja kalapüük		Metsamajandus ja metsavarumine	
	aasta lõpus	aasta alguses	aasta lõpus	aasta alguses
VARUD KOKKU	35 260	24 007	17 940	15 679
K Ä I B E V A R A KOKKU	152 200	109 274	77 812	72 766
PIKAAJALISED FINANTSINVESTEERINGUD KOKKU	55 422	10 813	35 912	3 986
MATERIAALNE PÕHIVARA KOKKU	293 077	204 005	231 805	193 793
IMMATERIAALNE PÕHIVARA KOKKU	35	42		
KINNISVARAINVESTEERINGUD	5 875	3 176	1 751	9 792
P Õ H I V A R A KOKKU	395 746	252 214	274 580	210 669
A K T I V A (VARAD) K O K K U	547 946	361 488	352 392	283 434
LÜHIAJALISED KOHUSTUSED KOKKU	96 732	65 134	100 959	71 667
PIKAAJALISED KOHUSTUSED KOKKU	241 206	130 430	134 088	112 676
O M A K A P I T A L KOKKU	210 008	165 924	117 346	99 091
PASSIVA (KOHUSTUSED+OMAKAPITAL) KOKKU	547 946	361 488	352 392	283 434
MÜÜGITULU	223 328	152 448	207 499	135 248
Ä R I K A S U M (-KAHJUM)	42 637	28 910	36 280	17 589
FINANTSTULUD JA -KULUD KOKKU	-8 058	-2 076	-8 532	-6 873
KASUM(KAHJUM) ENNE MAKSUSTAMIST	34 284	26 833	27 748	10 717
Tulumaks	-100	-186	-1 668	-352
ARUANDEAASTA PUHASKASUM(-KAHJUM)	34 184	26 648	26 080	10 364
ÄRIÜHINGUTE ARV		64		40

	Toiduainetööstus		Tekstiili ja nahatööstus	
	aasta lõpus	aasta alguses	aasta lõpus	aasta alguses
VARUD KOKKU	30 015	29 662	29 700	30 412
K Ä I B E V A R A KOKKU	102 705	93 602	61 230	54 165
PIKAAJALISED FINANTSINVESTEERINGUD KOKKU	141 028	53 943	3 038	1 209
MATERIAALNE PÕHIVARA KOKKU	183 439	158 642	26 382	37 949
IMMATERIAALNE PÕHIVARA KOKKU	252	209	156	195
KINNISVARAINVESTEERINGUD	375	388	153	392
P Õ H I V A R A KOKKU	325 094	213 182	29 729	39 745
A K T I V A (VARAD) K O K K U	427 799	306 784	90 959	93 910
LÜHIAJALISED KOHUSTUSED KOKKU	111 634	96 992	45 120	36 678
PIKAAJALISED KOHUSTUSED KOKKU	222 395	78 261	6 329	8 439
O M A K A P I T A L KOKKU	93 769	131 531	39 510	48 793
PASSIVA (KOHUSTUSED+OMAKAPITAL) KOKKU	427 799	306 784	90 959	93 910
MÜÜGITULU	436 626	428 563	226 286	209 082
Ä R I K A S U M (-KAHJUM)	-16 760	-7 501	9 089	6 293
FINANTSTULUD JA -KULUD KOKKU	-20 229	-8 202	-1 754	-1 734
KASUM(KAHJUM) ENNE MAKSUSTAMIST	-36 988	-15 703	7 335	4 558
Tulumaks	-169	-357	-3 403	-869
ARUANDEAASTA PUHASKASUM(-KAHJUM)	-37 157	-16 060	3 932	3 689
ÄRIÜHINGUTE ARV		10		12

Tabel 14. Valga maakonnas registreeritud ja 2007. aasta raamatupidamise aastaaruande esitanud äriühingute finantsnäitajate võrdlus tegevusala järgi, tuhat krooni

	Puidu- ja paberitööstus		Muu tööstus	
	aasta lõpus	aasta alguses	aasta lõpus	aasta alguses
VARUD KOKKU	114 539	75 263	91 043	84 564
K Ä I B E V A R A KOKKU	471 147	359 053	267 003	264 048
PIKAAJALISED FINANTSINVESTEERINGUD KOKKU	8 116	1 552	20 416	8 643
MATERIAALNE PÕHIVARA KOKKU	308 413	234 052	245 056	244 890
IMMATERIAALNE PÕHIVARA KOKKU	554	495	321	364
KINNISVARAINVESTEERINGUD	1 195	640	494	764
P Õ H I V A R A KOKKU	318 278	236 739	266 287	254 662
A K T I V A (VARAD) K O K K U	789 425	595 793	533 290	518 710
LÜHIAJALISED KOHUSTUSED KOKKU	216 235	142 650	129 558	101 127
PIKAAJALISED KOHUSTUSED KOKKU	139 826	144 772	59 634	72 977
O M A K A P I T A L KOKKU	433 365	308 371	344 130	344 606
PASSIVA (KOHUSTUSED+OMAKAPITAL) KOKKU	789 426	595 793	533 321	518 710
MÜÜGITULU	901 898	778 767	578 161	502 389
Ä R I K A S U M (-KAHJUM)	130 392	100 246	16 864	33 441
FINANTSTULUD JA -KULUD KOKKU	-1 700	-2 973	-2 591	2 929
KASUM(KAHJUM) ENNE MAKSUSTAMIST	128 692	97 273	14 082	36 370
Tulumaks	-801	-222	-3 060	-1 756
ARUANDEAASTA PUHASKASUM(-KAHJUM)	127 892	97 051	11 022	34 615
ÄRIÜHINGUTE ARV		46		45

	Energieetika, gaasi- ja veevarustus, jäätmekäitlus		Ehitus	
	aasta lõpus	aasta alguses	aasta lõpus	aasta alguses
VARUD KOKKU	260	455	28 056	22 202
K Ä I B E V A R A KOKKU	11 692	12 748	313 884	202 269
PIKAAJALISED FINANTSINVESTEERINGUD KOKKU			4 206	5 510
MATERIAALNE PÕHIVARA KOKKU	193 945	188 499	231 853	242 660
IMMATERIAALNE PÕHIVARA KOKKU	108	118	16	16
KINNISVARAINVESTEERINGUD			11 784	5 932
P Õ H I V A R A KOKKU	194 053	188 617	247 860	254 118
A K T I V A (VARAD) K O K K U	205 745	201 365	561 763	456 387
LÜHIAJALISED KOHUSTUSED KOKKU	6 758	9 887	251 912	218 918
PIKAAJALISED KOHUSTUSED KOKKU	164 125	159 509	42 431	37 514
O M A K A P I T A L KOKKU	34 862	31 970	267 420	199 950
PASSIVA (KOHUSTUSED+OMAKAPITAL) KOKKU	205 745	201 365	561 767	456 387
MÜÜGITULU	32 143	26 727	752 539	629 595
Ä R I K A S U M (-KAHJUM)	3 844	2 056	82 724	61 377
FINANTSTULUD JA -KULUD KOKKU	-604	-478	-7 769	-1 437
KASUM(KAHJUM) ENNE MAKSUSTAMIST	3 240	1 578	74 954	59 940
Tulumaks	-140	-649	-2 241	-1 626
ARUANDEAASTA PUHASKASUM(-KAHJUM)	3 100	929	72 713	58 314
ÄRIÜHINGUTE ARV		11		118

Tabel 14. Valga maakonnas registreeritud ja 2007. aasta raamatupidamise aastaaruande esitanud äriühingute finantsnäitajate võrdlus tegevusala järgi, tuhat krooni

	Mootorsõidukite müük ja hooldus		Hulgikaubandus	
	aasta lõpus	aasta alguses	aasta lõpus	aasta alguses
VARUD KOKKU	118 290	101 411	34 094	26 611
K Ä I B E V A R A KOKKU	201 635	149 562	84 480	66 612
PIKAAJALISED FINANTSINVESTEERINGUD KOKKU	658	5 525	860	330
MATERIAALNE PÕHIVARA KOKKU	24 492	18 747	47 049	26 150
IMMATERIAALNE PÕHIVARA KOKKU	520	0	625	8
KINNISVARAINVESTEERINGUD	181	2 727	6 827	5 833
P Õ H I V A R A KOKKU	25 851	26 999	65 479	36 302
A K T I V A (VARAD) K O K K U	227 486	176 561	149 958	102 915
LÜHIAJALISED KOHUSTUSED KOKKU	40 886	35 421	59 215	45 283
PIKAAJALISED KOHUSTUSED KOKKU	14 258	12 031	30 216	15 975
O M A K A P I T A L KOKKU	172 341	129 109	60 510	41 546
PASSIVA (KOHUSTUSED+OMAKAPITAL) KOKKU	227 486	176 561	149 926	102 869
MÜÜGITULU	561 148	479 215	285 271	213 828
Ä R I K A S U M (-KAHJUM)	48 446	44 886	21 158	12 168
FINANTSTULUD JA -KULUD KOKKU	403	325	-1 764	53
KASUM(KAHJUM) ENNE MAKSUSTAMIST	48 848	45 210	19 438	12 221
Tulumaks	-1 181	-736	-381	-596
ARUANDEAASTA PUHASKASUM(-KAHJUM)	47 667	44 474	19 057	11 625
ÄRIÜHINGUTE ARV		45		81

	Jackaubandus		Majutus ja toitlustus	
	aasta lõpus	aasta alguses	aasta lõpus	aasta alguses
VARUD KOKKU	53 582	49 326	5 193	4 480
K Ä I B E V A R A KOKKU	95 637	78 438	29 810	28 136
PIKAAJALISED FINANTSINVESTEERINGUD KOKKU	1 090	3 686	7 937	7 880
MATERIAALNE PÕHIVARA KOKKU	60 768	62 755	184 685	168 188
IMMATERIAALNE PÕHIVARA KOKKU	12 340	13 197	281	253
KINNISVARAINVESTEERINGUD	1 083	498	13 619	13 619
P Õ H I V A R A KOKKU	75 282	80 136	206 522	189 941
A K T I V A (VARAD) K O K K U	170 918	158 575	236 332	218 077
LÜHIAJALISED KOHUSTUSED KOKKU	83 051	79 424	45 368	46 378
PIKAAJALISED KOHUSTUSED KOKKU	15 842	16 485	82 747	70 076
O M A K A P I T A L KOKKU	72 025	62 665	108 576	101 623
PASSIVA (KOHUSTUSED+OMAKAPITAL) KOKKU	170 918	158 575	236 692	218 077
MÜÜGITULU	482 372	373 324	145 905	129 420
Ä R I K A S U M (-KAHJUM)	9 580	8 102	15 271	18 041
FINANTSTULUD JA -KULUD KOKKU	-1 558	-808	-3 393	-2 530
KASUM(KAHJUM) ENNE MAKSUSTAMIST	8 021	7 294	11 881	15 511
Tulumaks	-295	-308	-496	-427
ARUANDEAASTA PUHASKASUM(-KAHJUM)	7 726	6 986	11 385	15 084
ÄRIÜHINGUTE ARV		85		63

Tabel 14. Valga maakonnas registreeritud ja 2007. aasta raamatupidamise aastaaruande esitanud äriühingute finantsnäitajate võrdlus tegevusala järgi, tuhat krooni

	Veondus, laondus ja postiside		Kinnisvaraala tegevus	
	aasta lõpus	aasta alguses	aasta lõpus	aasta alguses
VARUD KOKKU	11 945	7 778	8 807	14 241
K Ä I B E V A R A KOKKU	87 663	71 860	59 075	62 397
PIKAAJALISED FINANTSINVESTEERINGUD KOKKU	15 676	14 442	17 873	10 449
MATERIAALNE PÕHIVARA KOKKU	126 906	108 649	48 222	43 009
IMMATERIAALNE PÕHIVARA KOKKU			33	33
KINNISVARAINVESTEERINGUD	17 678	16 559	171 398	143 221
P Õ H I V A R A KOKKU	160 259	139 650	237 526	196 712
A K T I V A (VARAD) K O K K U	247 922	211 510	296 601	259 108
LÜHIAJALISED KOHUSTUSED KOKKU	80 472	62 291	42 398	38 903
PIKAAJALISED KOHUSTUSED KOKKU	53 622	38 214	66 170	57 537
O M A K A P I T A L KOKKU	113 828	111 004	188 032	162 669
PASSIVA (KOHUSTUSED+OMAKAPITAL) KOKKU	247 922	211 510	296 601	259 108
MÜÜGITULU	417 637	326 918	65 351	72 022
Ä R I K A S U M (-KAHJUM)	23 657	23 418	15 273	31 174
FINANTSTULUD JA -KULUD KOKKU	-3 007	-130	9 249	36 736
KASUM(KAHJUM) ENNE MAKSUSTAMIST	20 650	23 288	24 522	67 909
Tulumaks	-2 199	-1 135	-353	-290
ARUANDEAASTA PUHASKASUM(-KAHJUM)	18 451	22 152	24 169	67 620
ÄRIÜHINGUTE ARV		51		69

	Haridus, tervishoid ja sotsiaalhoolekanne		Muud tertsiaarsektori tegevusalad	
	aasta lõpus	aasta alguses	aasta lõpus	aasta alguses
VARUD KOKKU	279	287	8 383	9 477
K Ä I B E V A R A KOKKU	20 595	15 839	178 623	173 042
PIKAAJALISED FINANTSINVESTEERINGUD KOKKU	2 037	2 215	242 503	248 809
MATERIAALNE PÕHIVARA KOKKU	25 928	23 340	206 199	179 912
IMMATERIAALNE PÕHIVARA KOKKU	17	20	4 929	5 321
KINNISVARAINVESTEERINGUD	2 076	2 176	69 163	12 140
P Õ H I V A R A KOKKU	30 057	27 751	523 020	446 409
A K T I V A (VARAD) K O K K U	50 652	43 590	701 643	619 451
LÜHIAJALISED KOHUSTUSED KOKKU	13 546	10 742	122 007	151 660
PIKAAJALISED KOHUSTUSED KOKKU	3 826	9 463	174 059	156 026
O M A K A P I T A L KOKKU	33 280	23 385	405 578	311 766
PASSIVA (KOHUSTUSED+OMAKAPITAL) KOKKU	50 652	43 590	701 643	619 451
MÜÜGITULU	86 602	67 504	214 385	201 091
Ä R I K A S U M (-KAHJUM)	5 636	1 101	3 520	19 924
FINANTSTULUD JA -KULUD KOKKU	-13	1 535	-2 617	6 897
KASUM(KAHJUM) ENNE MAKSUSTAMIST	5 623	2 636	903	26 821
Tulumaks	-188	-88	-1 523	-1 679
ARUANDEAASTA PUHASKASUM(-KAHJUM)	5 434	2 548	-619	25 142
ÄRIÜHINGUTE ARV		26		142

Lisa 1. Valga maakonnas registreeritud ja 2007. aasta raamatupidamise aastaaruande esitanud äriühingud

Valga linn	Eurosat Group OÜ	MK Transporditeenus OÜ	SWEETMILK, OÜ
440HZ OÜ	Fitment OÜ	MKÜ FINANCE, OÜ	Säde Hotell, OÜ
A. JÄRVE GRUPP OÜ	Formica et formica OÜ	Moodul, AS	Zacman Grupp OÜ
A.B.Autotrans OÜ	Freshline, OÜ	MOODULHALL, OÜ	Zina-I.D.A., OÜ
A.K. Montage, OÜ	FRIISER VALGA, OÜ	MOON, AS	T.B.B. Forvart, OÜ
A.Karuse AS	Gaidy OÜ	Motokoda, OÜ	Taigatooted, OÜ
A.M. METSATÖÖD OÜ	Gersamia, OÜ	MP Valga Metallitööd, OÜ	Tarsilla, OÜ
A-A Pisi Ehitus OÜ	GESPERAS OÜ	MRP ÄRIGRUPP, OÜ	TARVO AUTO, OÜ
AAB EKSKAVAATOR, OÜ	Goldstock OÜ	Must Kukk, OÜ	TERVIKLIK MINA, OÜ
AARE ÄRI, OÜ	GOTAFOR, OÜ	MÜÜGIEKSPERT, OÜ	TERVISE TUBA, OÜ
AD Exodus, OÜ	GRAP LT., OÜ	Naskarella, OÜ	Toomemäe Aiand, OÜ
AET JA KO JAHINDUSE OÜ	GRK Auto OÜ	Nipekas, OÜ	Track24 OÜ
AGLES, OÜ	Growup, OÜ	Nordic Stone, OÜ	TRIINU ÄRI, OÜ
AIRO GRUPP, OÜ	HAK, OÜ	Novabild OÜ	TROLL BALTI, AS
AK RESTID, OÜ	HARDOLA, OÜ	O.V.HANDLUNG OÜ	TSC AUTOÜLEVAATUS, OÜ
Aldinet, AS	Heirai Grupp OÜ	OMILLE, OÜ	TUIKO, OÜ
Alexmin Grupp, OÜ	HERRO KAUP, OÜ	OSTREATUS OÜ	Tuule Terminal, OÜ
ALTABRO, OÜ	HSD Concept, OÜ	P.ROSENFELDT, OÜ	Tänavavalgustuse OÜ
AMA Products Eesti, OÜ	IDIM OÜ	Paaktransport OÜ	Töötaja Tervis, OÜ
AMD Investments, OÜ	Inteko, Inseneriteenuste	PALU PUU OÜ	UVM Kaubandus, OÜ
Amima Sisustus OÜ	Tulundusühistu	Panteon, OÜ	Vahkor, OÜ
Animato, OÜ	Intra Material-Handling OÜ	PAVERKUL, OÜ	VAIER P.T., OÜ
Anoxjunik, OÜ	J.Sadrak, OÜ	PENOMAX, OÜ	WAJARI, OÜ
ANP HALDUSE GRUPP, OÜ	Jaanikese Jahinduse OÜ	Piiri Pagar, OÜ	WAL-BRO, OÜ
Apeks Kinnisvara, OÜ	JAKTIS Ehitus OÜ	Piirimart, OÜ	VALERVIKA, OÜ
Apeks-Kag, OÜ	JOHEL GRUPP OÜ	Piive Kinnisvara, OÜ	Valga Advokaadibüroo, OÜ
ARELLOS, OÜ	JULIA TOITLUSTUS, OÜ	Pildiraam, OÜ	Valga Apteek, OÜ
Arkona, OÜ	Järwa Trans, OÜ	Pilot Oil, OÜ	Valga Auto AS
ASIO-E ÄRIKESKUS, OÜ	Järveääre Puhkekeskus, OÜ	PM KAUBANDUSGRUPP OÜ	Valga Autohoolduse OÜ
ASTEROMA, OÜ	KAHER, OÜ	Porkster, OÜ	VALGA AUTOINVEST, OÜ
AT MegLan, OÜ	KAI CATERING, OÜ	PREEMON, OÜ	VALGA AUTOMARKET, OÜ
ATV SPORT, OÜ	Kama Kaubad, OÜ	Premium Timber, OÜ	VALGA AUTOPOED, OÜ
AUROL, OÜ	KEIL M.A., OÜ	Profiro, OÜ	Valga Depoo, AS
Automobil, OÜ	KIRURG-UROLOOG VÄINO	PUIDUPÕRGU OÜ	Valga Ferrum, AS
AUTOSKY GRUPP, OÜ	SEPPA, OÜ	PÄIKESEMAAGIA OÜ	Valga GOMAB Mööbel, AS
AUTOTIMM, OÜ	K-KONDOR, AS	PÄRT METSARI	Valga Group, OÜ
AVEEL OÜ	KODEERO, OÜ	ARVUTIPOOD, OÜ	Valga Haigla Apteek, OÜ
Avetop OÜ	Koma RT OÜ	R&H Sinilill, OÜ	Valga Haigla, AS
AVP company, OÜ	Kosdam, OÜ	R&R Ehitustööd, OÜ	Valga JUNE, OÜ
BERGWALD INVEST, OÜ	Krisek, OÜ	Raadio Ruut, OÜ	VALGA KEELEÕPE, OÜ
Bertelmax OÜ	Krista Kingu Agentuur, OÜ	RAHEL- PUIT, OÜ	Valga Kodutehnika, OÜ
BGM Project OÜ	KT TRANS, OÜ	RAJEVSKI, OÜ	Valga Koduõendus, OÜ
BILDERMET PLUSS, OÜ	KT-INVEST OÜ	RANDVERI HAMBARAVI, OÜ	Valga Lejo, OÜ
Biltex, AS	Kuldkiir, OÜ	RDV Service Group OÜ	Valga Lihatoöstus, AS
Brilliant Mobile Design OÜ	Kungla Kaubandus, OÜ	REDINO, OÜ	VALGA LOOMAKLIINIK, OÜ
Britteris Kaubandus, OÜ	KUNGLA VEOD, OÜ	REFERNO OÜ	Valga Makd, OÜ
Capital Atlantic OÜ	KÜLLIKI SIILAK OÜ	REMSERV OÜ	Valga Mõõt, OÜ
Carmex Invest, OÜ	Külmvagin, OÜ	RENEKO GRUPP, OÜ	VALGA NAISTEARST ENE
Cibo Eesti OÜ	LAPOONUS, OÜ	RENOME EST, AS	KORNET, OÜ
Cibo Kinnisvara OÜ	Leerer Projekt OÜ	Return OÜ	Valga Orav, OÜ
Confronte, OÜ	Leppikupoisid, OÜ	REVARK GRUPP OÜ	Valga Päril, OÜ
CONSPIRATOR, OÜ	Lesteko Pood, OÜ	Revatrin Grupp OÜ	Valga Ratsatall, OÜ
Culina, OÜ	Liinihoolduse Eesti OÜ	RIKKO ÄRI, OÜ	Valga Remeks, OÜ
DALP, OÜ	LITERO, AS	RKT, OÜ	Valga Taro, OÜ
Dendalia, OÜ	LKT INVEST, OÜ	RL CONSULT OÜ	Valga Teed, OÜ
DIDI, OÜ	Lumehelves, OÜ	Rossmitt Grupp, OÜ	Valga Tehnoülevaltuse OÜ
DIGIRECORD, OÜ	LÕUNA-EESTI	Roval Market, OÜ	VALGA VESI, AS
Dignitas Kinnisvara, OÜ	TELEFONISEADMED, AS	RST VALGA, OÜ	Valga Voorimees, OÜ
DINAAR S.H., OÜ	M.C. Meediagrupp, TÜH	Rükkeli Valduse OÜ	Valgamaa Jahi- ja Kalameeste
DISVER EHTUS OÜ	MALTIPUS, OÜ	Salomento OÜ	Ühistu
Doonau, OÜ	Marex Grupp, OÜ	Sangar Valga Vabrik, AS	Valgamaa Lihahüistu
DYNAMIC, OÜ	Marghen OÜ	Sanmerand Kinnisvara OÜ	Valgapro, OÜ
E & J Ehitus, OÜ	Margus Henningu	SARAPIKU OÜ	Valrek Ehitus, OÜ
E & T SALONG, OÜ	Kinnisvarabürood OÜ	SARROGO, OÜ	Valteen, OÜ
Edmest EDM, OÜ	Mario Transport, OÜ	SEGUMIX VK OÜ	VE Rõiveko, OÜ
Eglix OÜ	Marpee Puit, OÜ	Seirmentes OÜ	Wegaris OÜ
EHA Metall- ja Puidutooted, TÜH	Marveks OÜ	Selmex Grupp OÜ	WELG VARUOSAD, OÜ
Eha Rauatööd, OÜ	Melbra, OÜ	SEMIGROSS, OÜ	Verum VV, OÜ
EKROMETA, OÜ	Melva, OÜ	SEMT, OÜ	VESPAL, OÜ
ELEKTROMAN, OÜ	MERANNE OÜ	Sigmaauto, OÜ	Vester TKM, OÜ
Ellington OÜ	Met-Pro, OÜ	SILMAARST VIJLAR VIHMANN OÜ	VIIMVAL, OÜ
ENERGIASAAR, OÜ	METRON GRUPP, OÜ	Silveraare, OÜ	VIISEBERG, OÜ
ENKEMA, OÜ	METSAPARADIIS OÜ	Sinilill Grupp, OÜ	Vikim, OÜ
ERTS Valga Vaba Terminaal, AS	Metsles, OÜ	Status Pluss Ehitus OÜ	VIKO PUIT, OÜ
Estrefrannservice, AS	MIDIMA, AS	Sulg MK, OÜ	Vilja Pung & Partnerid, OÜ
ESTSERVICE INVEST, OÜ	MIFUUNE, OÜ	SUMEX AUTO, OÜ	VILJA ÄRI, OÜ
ESTVALG SERVIS, OÜ	MIRCON OÜ	Suuniks Auto, OÜ	WINNTER, MURR & BRAND, AS
ETC Danzas Est, OÜ	MISMAR, OÜ	Swedre Invest, OÜ	Vivatex, OÜ

Lisa 1. Valga maakonnas registreeritud ja 2007. aasta raamatupidamise aastaaruande esitanud äriühingud**Järg****Tõrva linn**

A & M Õmlus, OÜ
 A & N Elekter, AS
 A.E.T.Reklaam, OÜ
 A.S. Invest, OÜ
 AABENEST OÜ
 Agroma Trading, OÜ
 ALEMORT, OÜ
 Alergata OÜ
 Altaania, OÜ
 ANDERA TRADE, OÜ
 ANDREAN GRUPP, OÜ
 AP Tootmise OÜ
 ARMGAL, OÜ
 ART Projekt, OÜ
 ARVEL AUTO, OÜ
 ASFALDITEENUS, OÜ
 ASTELPAJUTOOTED OÜ
 AVAMÄGI, OÜ
 AX VALDUS OÜ
 BAU, OÜ
 BEETELA, OÜ
 Brick Kinnisvara, OÜ
 BRICK, AS
 Brogstern OÜ
 Dammix Mets, OÜ
 DAMMIX, AS
 DELIBALT PRODUCTION OÜ
 Diaston, OÜ
 Dirolex OÜ
 Donerke OÜ
 Ecopress OÜ
 Ellepa, OÜ
 EMERELLA, OÜ
 Ersim, OÜ
 Erwes Eesti, OÜ
 Esmonde, OÜ
 FLAKBY, OÜ
 Fonterest OÜ
 Glebstern OÜ
 Heelix Grupp AS
 HELME
 MAASIKAKASVATUSE OÜ
 HRK Turism OÜ
 Ilmar ja N, OÜ
 Ilus Heleene, AS
 Iluveski OÜ
 Imral, OÜ
 J.L.Ehituse OÜ
 Jümikk, OÜ
 K&M PROJEKTIBÜROO, OÜ
 KAARMIX OÜ
 KADAK AUTOD, OÜ
 Kaiv Investments OÜ
 KALEITIS, OÜ
 KARWOOD OÜ
 KAT-BYGG, OÜ
 Kergplokki OÜ
 Keskväljaku Lillesalong, OÜ
 Kiilvand Arendus, OÜ
 Kiisaküla Reisid OÜ
 Kiviveski, OÜ
 Klapster Arendus, OÜ
 KVARK-EHITUS, OÜ
 L.V. EHITUSE OÜ
 Lebe Kodumajutus, OÜ
 LIBERATOR, OÜ
 Liivimaa Põllud OÜ
 L-KATLAMAJA AS
 LKG., OÜ
 MAA JA VILI, OÜ
 MaRaam OÜ
 MARMONENT OÜ
 MEK Ehitusgrupp OÜ
 Merila Trans, OÜ
 MEVAR TRANS, OÜ
 MIKOREX OÜ
 MULGI LAUDAD, OÜ

Multivara Haldus, OÜ
 Music Maker OÜ
 NAVE, OÜ
 Neoteny OÜ
 Olvaria, OÜ
 Omakandi OÜ
 OMENTA PROJEKT, OÜ
 PARIM JA PALJU, OÜ
 Pealine, OÜ
 Perearst Eve Rebane OÜ
 PLIUHKAM, OÜ
 PRIIT SARV, OÜ
 Primavera Kaubanduse OÜ
 PRIVATPARTNER, OÜ
 PÖLLUMES, OÜ
 Pärt Metsar, OÜ
 R & M Ehitus, OÜ
 Rabatec OÜ
 Rahasahin, OÜ
 Randoron, OÜ
 Ravostel OÜ
 Redmaster, OÜ
 Riidaja Puit, OÜ
 Riolani, OÜ
 Rändur Projekt, OÜ
 SA.MET, AS
 Samm Invest, OÜ
 SELIMAR KAUBANDUS OÜ
 SG Balticum, AS
 SG Investments OÜ
 SG Management&Holdings OÜ
 Silmar Ehitusmeister OÜ
 Silverarvuti, OÜ
 Skarholm OÜ
 SONDERA GRUPP, OÜ
 SPECIES OÜ
 Steinerberg OÜ
 STRONGEST INVEST, OÜ
 Talu ja Maa OÜ
 TARVA-EHITUS, OÜ
 TEKERO, OÜ
 Topster, OÜ
 TULEVIK AUTO, OÜ
 Tõrva A.R.T. OÜ
 Tõrva Apteek, OÜ
 Tõrva Astelpaju OÜ
 Tõrva Elekter, AS
 Tõrva Kaubandus, OÜ
 Tõrva Kivitöödus, OÜ
 TÕRVA KÕRTS OÜ
 TÕRVA TARBIJATE ÜHISTU
 Tõrva Tervisekeskus, OÜ
 TÕRVA VEEJÕUD, OÜ
 TÄHEVÄLJA PÕLD, OÜ
 U.A.T., OÜ
 Ugandi Põld, OÜ
 Uno Schützi Elektritööde OÜ
 Uue Veski Vara, OÜ
 Vahtre VK, OÜ
 VALGAMAA
 ARENDUSKESKUS, OÜ
 Vernal OÜ
 VESKI KINNISVARA, OÜ
 WESTLODGE, OÜ
 VISCO TRADE, OÜ
 Woodstock Group, OÜ
 Ülle salong, OÜ
Helme vald
 Ala Talutehnika, OÜ
 Cembra, OÜ
 Combiwood, OÜ
 Cover Marketing, OÜ
 Declaton OÜ
 Esthus OÜ
 FAASAN, OÜ
 FRENIDIT, OÜ
 Gisborn OÜ
 H.H.HIOP, TÜ

Hansa Graanul, AS
 HELME TEENUS, OÜ
 JANKUS OÜ
 K&K Consult OÜ
 Kalevikivi OÜ
 Kalme-Veski, OÜ
 Karjatnurme Puidutöödus, OÜ
 KIRBY-KAAREL, OÜ
 Kivimäe Hostel, OÜ
 Krisan Invest, OÜ
 Livoral Trans OÜ
 Marja Talu, OÜ
 MENTOR AGRO, OÜ
 MERIPERT, OÜ
 Offmar OÜ
 PATKÜLA MÕIS, OÜ
 PM tööd, OÜ
 PUIDU TAAVET, OÜ
 REBASE OÜ
 Ritsa Ehituse OÜ
 Ritsu, AS
 Rähka Mari OÜ
 RX-RAKENNUS OÜ
 Saarepere OÜ
 SKAN HOLZ HELME AS
 Taagepera Haigla, OÜ
 Taagepera Lammas OÜ
 Taagepera Loss, OÜ
 Toome Invest, OÜ
 TSENTRUM AGRO, OÜ
 Tulevik, OÜ
 TÕRVA VARA, OÜ
 TÜNDRE, OÜ
 UDUMÄE PUHKETALU OÜ
 VALMAP GRUPP, AS
 VIP Tegevused, OÜ
Hummuli vald
 Arantec OÜ
 ASTRA, AS
 ESKAAL GRUPP, OÜ
 Estplant, AS
 Hummuli Agro, OÜ
 Hummuli Ambulatoorium, OÜ
 Huval Puit, OÜ
 J & M Puit, OÜ
 Järvesilma, OÜ
 Kleivo OÜ
 Kolga GPS, OÜ
 METSATEE, OÜ
 Mändre Post, OÜ
 Sinilepa Põld OÜ
 Speednet, OÜ
 STARFELD, OÜ
 Sunbase OÜ
 Texpro Holding OÜ
 Tripikal, OÜ
 Valga Puu, OÜ
 VALLAI, AS
 VALVE, OÜ
Karula vald
 AET JA KO, OÜ
 Ala-Venda, OÜ
 ALIAS PUIT, OÜ
 FROSTGATE, OÜ
 JÄVA, OÜ
 Katrin Palover OÜ
 KitReMaa OÜ
 KÄRJET, OÜ
 Lell OÜ
 M.E.T.S. OÜ
 Mõhu O.K.S., OÜ
 Männimetsa Talu, OÜ
 Nodimäe, OÜ
 Olor K.T., OÜ
 RATSIMÄE OÜ
 SAVELEN, OÜ
 Seldy Invest, OÜ
 TOM VALGA, OÜ

Otepää vald

AARAIN FURNITURE, OÜ
 AAT Ehituse OÜ
 AL Puhkus OÜ
 ALEREK OÜ
 ALUKANTE, OÜ
 ANDO MEEMA, OÜ
 ANDU PUHKEKESKUS OÜ
 ANNIMATSI, OÜ
 Ansumäe Puhkekeskus OÜ
 Anveer OÜ
 ARENE TEAM, OÜ
 ARIPALTE, OÜ
 Arula Karjamõisa OÜ
 Astrosteel, OÜ
 ASUD, OÜ
 ATLANTER, OÜ
 AVALLONE KLUBID, OÜ
 AVALLONE
 LÕUNA-EESTI, AS
 AVASALO, OÜ
 AWERO OÜ
 Bach, OÜ
 Balti Sõbrad, OÜ
 Beauty Spirit, OÜ
 Bergermaster OÜ
 Bibi Management, OÜ
 CAPLANDIA, OÜ
 Carbonari OÜ
 CARRAIG OÜ
 CAVI, OÜ
 Centor OÜ
 EKSIIV, OÜ
 Elve, OÜ
 ENGEROS OTEPÄÄ, OÜ
 Engeros, OÜ
 Eripri, OÜ
 ERITEHNIK, OÜ
 ESNO Otepää, OÜ
 FAN-SPORT, OÜ
 Fimo Grupp, OÜ
 Garden Decore OÜ
 Geoview, OÜ
 Gold Optika, OÜ
 Grillon OÜ
 GX Belleza Holding, OÜ
 HAMNES DEVELOPMENT,
 OÜ
 Hansvent Invest OÜ
 Hotell Bernhard, OÜ
 Hotell Kolga-Oru, OÜ
 IKAR, AS
 JACKAL, OÜ
 Järve Arenduse OÜ
 KAISAL INVEST, OÜ
 KALEVI MADSA
 PUHKEKÜLA, OÜ
 Kalmert Projekt OÜ
 KAME KLUBI, OÜ
 Karni-Voor, OÜ
 KARUPESA HOTELL, OÜ
 Kasesirmik OÜ
 KIKAS & REISID OÜ
 KLEVARI, OÜ
 KOTKAMÄGI, OÜ
 Krahvinna Kamber, OÜ
 Kuutse Mäesport, OÜ
 Kääriku
 Puhke- ja Spordikeskus, OÜ
 LAASTUMEISTER, OÜ
 Lemmik Mees, OÜ
 Lenario OÜ
 LENDLAR, OÜ
 LEPASTO, OÜ
 LINKAMA OÜ
 Loodusemees OÜ
 LOVELAND, OÜ
 LUOMA MÖÖBEL OÜ

Lisa 1. Valga maakonnas registreeritud ja 2007. aasta raamatupidamise aastaaruande esitanud äriühingud**Järg**

Lõuna puit, OÜ	Rock Ranch, OÜ	Tanesto, OÜ	SANWOOD, AS
Madmar Services OÜ	RONALDO, OÜ	Tasemix OÜ	SCHLOSS SAGNITZ, OÜ
Magic World, OÜ	Rooling Grupp, OÜ	Valme Investeeringud, OÜ	Silva-Agro, AS
Magri, OÜ	Roys Rental OÜ	VEVASI, OÜ	Sinitaevs, OÜ
Makarov Muusik, OÜ	RRTH Grupp, OÜ	Puka vald	Sonreco, OÜ
MANGLUSSON OÜ	SADAVEIN, OÜ	AAKRE PIIMANDUS, TÜH	T.E.D.E.R OÜ
MARVEST, OÜ	Saekoda, OÜ	Ahkom Tooted OÜ	TIIDUMÄE MRK, OÜ
MA SI MÖÖBEL OÜ	SANGASTE VEED, OÜ	Albol Primer, OÜ	Viru Muna OÜ
MATIREISID OÜ	SCANWOOD, OÜ	Erametsa Halduse OÜ	Taheva vald
MCK Trading, OÜ	SERIAN, OÜ	Estoprof, OÜ	B & M KONSULTATSIOONID, OÜ
Mellex-Auto, OÜ	SETANTA, OÜ	J&Ü Kaevetööd OÜ	ESPERANCE, OÜ
Merevi Invest, OÜ	Sihva Puit, OÜ	JB Rehvitööd OÜ	Hargla Masinaühistu
MERKER MK, OÜ	Silvester Sisustus, OÜ	JUMEK, AS	Hargla Seemneühistu, TÜH
Merkus Disain OÜ	Skorpioni Julgestusteenistuse AS	Kangro & Nagla, OÜ	Kiberi Talu OÜ
Mesor OÜ	Splitter OÜ	Kiilung, AS	Koikküla Farmide OÜ
Metsipar, OÜ	Stermanis OÜ	Kübor, OÜ	KOIVAKONNU OÜ
Mexlem, OÜ	STIKOLAR, OÜ	Küünimetsa, OÜ	Lõuna Elektriprojekt, OÜ
MHL-Sport OÜ	Sulevauto, OÜ	Lakiro, OÜ	MATADORHITT, OÜ
Millacron, OÜ	Swimo Auto, OÜ	Lumekass, OÜ	NAKATU TURISMITALU, OÜ
MOHITO, OÜ	TAMMURI, OÜ	Maamees OÜ	RRG GRUPP, OÜ
MORGENSEN, OÜ	Tasiti OÜ	Maigold Grupp, OÜ	Sõiduvees, OÜ
Muinasjutupidu, OÜ	Teadmised ja lahendused, OÜ	MATI EHITUS, OÜ	VELBURG, OÜ
Munamäe Sport OÜ	TECHNE TÖÖKODA, AS	NEIVELAND, OÜ	Tõlliste vald
MURULILL, OÜ	Ternes, OÜ	PUITREX OÜ	ALOVILI, AS
Neldeko, OÜ	Tiamat Investment Group OÜ	Päikesepöld OÜ	ANTI JA PARTNERID, OÜ
NORDEST, AS	TIANCHI, OÜ	Rambutan OÜ	AREXET, OÜ
Nuustaku Arendus OÜ	Tinno Strectum, OÜ	ROME TK, OÜ	ATS Soojuspumbad, OÜ
NÜPLI PUHKEMAJAD OÜ	TRAKO VALDUSE AS	SETARIA, AS	DIKSTRUM, OÜ
Olivello, OÜ	Tuuletallaja, OÜ	TALUÜHISTU KUIGATSI	EDULAI, OÜ
OP HOUSE, OÜ	U-DISAIN, OÜ	TIPE TORUTÖÖD, OÜ	Eksoinf, OÜ
ORT TEHNOÜLEVAATUS OÜ	UPM-Kymmene Otepää AS	Toffer OÜ	EMK VARAHALDUSE OÜ
Osavus OÜ	Valge Kroon, OÜ	URVE LENTSIUS HAMBARAVI OÜ	Energreen Group OÜ
OTEKS, AS	Vana Mustametsa OÜ	WINNIPO, OÜ	ESSELAIT, OÜ
OTEPÄÄ AIAND OÜ	VARALEIDJA, OÜ	Pödrala vald	Harlan Baltic, OÜ
OTEPÄÄ AUTO, OÜ	VEETEE Projekt OÜ	ATI, OÜ	Havente, OÜ
Otepää Autoremont, OÜ	VESILOOD, OÜ	BaltEst Crew, OÜ	IRONI TEENINDUS, OÜ
OTEPÄÄ EHITAJA, OÜ	Vidrike Lammas, OÜ	Loisu-Agro, OÜ	JAKIVEOD, OÜ
OTEPÄÄ EHITUSGRUPP, OÜ	Vidrikemõisa OÜ	MERTS AM, OÜ	JoKa Maa, OÜ
Otepää Golf, AS	Villiman, OÜ	Pikasilla Põllumees, OÜ	KAANES, OÜ
OTEPÄÄ KOMMERTS, OÜ	WOODISH OÜ	Redford Grupp OÜ	Kaasiku Äri, OÜ
OTEPÄÄ LIHATÖÖSTUS	Äärmusliku Spordi AS	Sepa Tööstus OÜ	KEVETRA, OÜ
EDGAR, OÜ	ÖKOPESA, OÜ	TAULI TORUPILLITALU, OÜ	KOPRA KARJAMÕIS OÜ
OTEPÄÄ MAAMÖÖDUBÜROO, OÜ	Palupera vald	TaVaTo OÜ	Laatre Auto, OÜ
Otepää Maja, OÜ	Agera OÜ	TKA Liimpuit OÜ	LAATRE MAJANDUSÜHISTU
OTEPÄÄ METALL, AS	Agrimix OÜ	Vaksali Agro OÜ	LAATRE PIIM, AS
Otepää Oskar, OÜ	ALION EST PL OÜ	Valwerk, OÜ	LAATRE POOD, OÜ
Otepää Piimaühistu	Benedictus Grupp, OÜ	Viilapuuad, OÜ	LAOSE, OÜ
Otepää Reisibüroo, OÜ	Best Music OÜ	Sangaste vald	Lesanio, OÜ
Otepää Seikluspark, OÜ	Danila Plekitööd OÜ	ABELARDEN, OÜ	Linnaplaneerija OÜ
Otepää Veevärk, AS	EDA TRANSPORT OÜ	Bigbag OÜ	LINNU TALU, OÜ
Oti Meistrid, OÜ	EESTI-WEST, OÜ	Coverttech Invest OÜ	Maainvest OÜ
OTT- ABISTAJA OÜ	ELH Palkehitud OÜ	EVOL Grupp, OÜ	MARVELLA MAJAD OÜ
OTTILIA OÜ	Estonian Log Houses OÜ	FINLAID, OÜ	Norwest Logistics OÜ
Paber&Pliats OÜ	Fennomar, OÜ	HEART, OÜ	OTOLUX, AS
PALGIMETS, OÜ	HEIZUNG OÜ	HEED OÜ	OTOMIX, OÜ
Parmet, AS	HELLENURME VESKI, OÜ	HELLASON, OÜ	PEREARST ALLAN MAAMETS OÜ
PAULMERK, OÜ	HIIESALU GRUPP, OÜ	Kakulaane, OÜ	PIHLAMETS, OÜ
PEDAJAMÄE MATKAMAJA OÜ	KEER INVESTMENT OÜ	KESA-AGRO, OÜ	Rau & Kop OÜ
PENDER EESTI OÜ	KERF-INTERIOR OÜ	Kolmi, OÜ	Sapronen, OÜ
Pearst EVI LILL OÜ	Lande Grillikoda OÜ	Kopparid, OÜ	SATIKONE OÜ
PH PROJEKT, OÜ	Leigo turism, OÜ	KUNSTIMÄE, OÜ	SATIKUTI EHITUS OÜ
PILFOR, OÜ	Lutike Laast, OÜ	Laadi&Kõrgesaar, OÜ	SATIKUTI INVEST OÜ
PLANETEKSPRESS, OÜ	Lõuna-Eesti Hooldekeskus, OÜ	Landhaus, OÜ	Startek, OÜ
Plekitööde Keskus, OÜ	Marvald, OÜ	Leng & Aste, OÜ	TARMO LOGGING OÜ
PRO FIKSUM, OÜ	MELKERIN, OÜ	Lossiholdus, OÜ	TAROST, OÜ
Prodask OÜ	MERILO GRUPP, OÜ	Maasu, AS	TEOREIN, OÜ
PSYCHO, OÜ	MESILINNUD, OÜ	MALT OÜ	TSIRGULIINA METS, OÜ
Puhkus ja Harrastus, OÜ	Moiraks OÜ	MARDULA AGRO OÜ	Tõll, OÜ
Puidumass, OÜ	Nõuni Autoremont, OÜ	MP Timber Holding OÜ	VAL-PIIM, TÜH
Pühajärve Paat, OÜ	NÕUNI PUIT, OÜ	Pondmark, OÜ	WALVAR KAUBANDUS, OÜ
Pühajärve Puhkekodu, AS	NÕUNI TAIMEKASVATUS, OÜ	RAVIN Kaubandus, OÜ	Ühismajandamise OÜ
Püroterm, OÜ	PALU- TEENUS, OÜ	RONK OÜ	Õru vald
Raudsepa Auto, OÜ	PALUPERA-AGRO, OÜ	RUANTE OÜ	EVELIIS, TÜ
ReeDe Villa OÜ	PEDAJAS FOREST OÜ	SANGASTE LINNAS, AS	Livolon Grupp OÜ
REJLERS, OÜ	Piimatootmise Juhtimine, OÜ	SANGASTE RUKIS, OÜ	Maateenused OÜ
REST OÜ	Pinnasetööde OÜ	Sanlind OÜ	
REVERS OTT, OÜ	PÄIDLA, OÜ	SANMAAG, OÜ	
Rimo-Varuosad, OÜ	Ratalis OÜ	SANVA, OÜ	
	REMONTER, OÜ		

Lisa 2. Valga maakonnas registreeritud ja 2007. aasta raamatupidamise aastaaruande esitanud välisosalusega äriühingud

Äriühing u reg.nr.	NIMI	Osalus- protsent	Välisosaniku asukohamaa	Omavalitus- üksus	Tegevusala
11104731	AMA Products Eesti, OÜ	100	Soome	Valga linn	Mujal liigitamata metalltoodete tootmine
10900377	AMD Investments, OÜ	100	Läti	Valga linn	Enda kinnisvara ost ja müük
10784669	BERGWALD INVEST, OÜ	100	Leedu	Valga linn	Kinnisvarabüroode tegevus
11408750	CARRAIG OÜ	100	Iiri	Otepää vald	Hoonestusprojektide arendus
11318797	Cibo Eesti OÜ	100	Soome	Valga linn	Elektronikomponentide tootmine
11348083	Cibo Kinnisvara OÜ	100	Soome	Valga linn	Enda või renditud kinnisvara üüriileandmine ja käitus
10664451	Estplant, AS	100	Taani	Hummuli vald	Taimede paljundamine
10163453	Hansa Graanul, AS	100	Taani	Helme vald	Muude puidutöötlemissaaduste tootmine, sh hakkepuut, puitvill jms
11033669	Hansvent Invest OÜ	100	Soome	Otepää vald	Elamute ja mitteeluhoonete ehitus
10152544	Hotell Kolga-Oru, OÜ	100	Iiri	Otepää vald	Enda või renditud kinnisvara üüriileandmine ja käitus
11202741	Intra Material-Handling OÜ	100	Rootsi	Valga linn	Töste- ja teiseladusseadmete ja -masinate ning nende varuosade hulgemüük, k.a konteinerid
11110401	LINKAMA OÜ	100	Soome	Otepää vald	Kirjalik ja suuline tõlge
10300140	MIDIMA, AS	100	Saksamaa	Valga linn	Kaubavedu maanteel
11180040	MP Timber Holding OÜ	100	Saksamaa	Sangaste vald	Ärinõustamine jm juhtimisalane nõustamine
11099119	OTILIA OÜ	100	Soome	Otepää vald	Külastajamajad
10915410	REJLERS, OÜ	100	Rootsi	Otepää vald	Ehituslik insener-tehniline projekteerimine ja nõustamine
11138440	Roys Rental OÜ	100	Benin	Otepää vald	Muu mujal liigitamata masinate, seadmete jm materiaalse vara rentimine ja kasutusrent
11104719	SANGASTE RUKIS, OÜ	100	Soome	Sangaste vald	Spetsialiseerimata hulgikaubandus
11099214	SATIKONE OÜ	100	Soome	Tõlliste vald	Spetsialiseerimata hulgikaubandus
11202114	SATIKUTI INVEST OÜ	100	Soome	Tõlliste vald	Elamute ja mitteeluhoonete ehitus
11077626	SCHLOSS SAGNITZ, OÜ	100	Soome	Sangaste vald	Spetsialiseerimata hulgikaubandus
10255853	SETANTA, OÜ	100	Iiri	Otepää vald	Magevee-vesiviljelus
10737747	SG Management&Holdings OÜ	100	Rootsi	Tõrva linn	Muu mujal liigitamata masinate, seadmete jm materiaalse vara rentimine ja kasutusrent
10628343	Sinitaevs, OÜ	100	Soome	Sangaste vald	Kinnisvara haldus tasu eest või lepingu alusel
11376352	Texpro Holding OÜ	100	Norra	Hummuli vald	Intellektuaalomandi ja sarnaste toodete (v.a autoriõigusega tööd) rentimine
10515490	TROLL BALTI, AS	100	Norra	Valga linn	Alusrõivaste tootmine, sh T-särkide, päevasärkide, hommikumantlite, öösärkide jms tootmine
10664333	UPM-Kymmene Otepää AS	100	Soome	Otepää vald	Spooni ja vineeritootmine
10213010	Valga GOMAB Mööbel, AS	100	Šveits	Valga linn	Mujal liigitamata mööbli tootmine
10050720	Valga Lihatööstus, AS	100	Soome	Valga linn	Liha- ja linnulihatoodete tootmine
10081784	OTEKS, AS	88	Rootsi (66%), Soome (22%)	Otepää vald	Vaipade ja vaipkatete tootmine
10273466	SANGASTE LINNAS, AS	85	Soome	Sangaste vald	Jahu ja tangainete tootmine, k.a jahvatamine
10172328	SKAN HOLZ HELME AS	83	Saksamaa	Helme vald	Kokkupandavate puitehitiste (saunad, suvilad, majad) ja nende elementide tootmine
10666384	SG Investments OÜ	70	Rootsi	Tõrva linn	Muu mujal liigitamata masinate, seadmete jm materiaalse vara rentimine ja kasutusrent
10135623	DINAAR S.H., OÜ	65	Soome	Valga linn	Mööbli ja valgustite jaemüük
10050335	VALLAI, AS	63	Soome	Hummuli vald	Kummirehvide ja sisekummide tootmine; kummirehvide protekteerimine ja taastamine
10695552	ESNO Otepää, OÜ	60	Norra (40%), Hispaania (20%)	Otepää vald	Sõitjate muu maismaavedu
10164292	ALOVILI, AS	57	Soome	Tõlliste vald	Teravilja- (v.a riis) ja kaunviljakasvatus; õlitaimeseemnete kasvatus
10298130	KEIL M.A., OÜ	57	Saksamaa	Valga linn	Muude mootorsõidukite müük
10240128	SANWOOD, AS	52	Soome	Sangaste vald	Muu mööbli tootmine
10287089	Swimo Auto, OÜ	52	Rootsi	Otepää vald	Mootorsõidukite hooldus ja remont
10301033	SG Balticum, AS	51	Rootsi	Tõrva linn	Muude pealisrõivaste tootmine, k.a rätsepatöö
10911493	A.K. Montage, OÜ	50	Eesti	Valga linn	Elamute ja mitteeluhoonete ehitus
10851928	Külmvagn, OÜ	50	Venemaa	Valga linn	Kauba raudteevedu
10240449	MOON, AS	50	Soome(25%), määramata (25%)	Valga linn	Jalatsitootmine
11173732	O.V.HANDLUNG OÜ	50	Saksamaa	Valga linn	Muu inimressursiga varustamine
11068337	Zacman Grupp OÜ	50	Venemaa	Valga linn	Köögimööbli tootmine

Lisa 2. Valga maakonnas registreeritud ja 2007. aasta raamatupidamise aastaaruande esitanud välisosalusega äriühingud**Järg**

Äriühingu reg.nr.	NIMI	Osalus- protsent	Välisosaniku asukohamaa	Omavalitus- üksus	Tegevusala
11121586	Säde Hotell, OÜ	45	Ukraina	Valga linn	Spetsialiseerimata hulgikaubandus
10916318	Agroma Trading, OÜ	40	Soome	Tõrva linn	Põllumajandusmasinate, -seadmete ja lisaseadmete hulgimüük
10289160	Fimo Grupp, OÜ	39	Soome	Otepää vald	Mootorsõidukite osade ja lisaseadmete hulgimüük
10440415	OTEPÄÄ METALL, AS	34	Läti	Otepää vald	Haagiste, poolhaagiste ning konteinerite tootmine
11233457	Ansumäe Puhkekeskus OÜ	33	Suurbritannia	Otepää vald	Puhkeküla ja puhkelaager
10564229	ATS Soojuspumbad, OÜ	33	Rootsi	Tõlliste vald	Muude üld- ja eriotstarbeliste masinate ja seadmete hulgimüük
10150462	JoKa Maa, OÜ	33	Soome	Tõlliste vald	Teravilja- (v.a riis) ja kaunviljakasvatus; õlitaimeseemnete kasvatus
10055976	Krisek, OÜ	33	Saksamaa	Valga linn	Mootorikütuse jaemüük, sh tanklate tegevus
10319300	RRTH Grupp, OÜ	33	Rootsi	Otepää vald	Mootorsõidukite hooldus ja remont
10544652	Rükkeli Valduse OÜ	33	Saksamaa	Valga linn	Enda või renditud kinnisvara üürileandmine ja käitus
11187094	MERIPERT, OÜ	30	Soome	Helme vald	Spetsialiseerimata hulgikaubandus
10272343	Aldinet, AS	10	Läti	Valga linn	Mootorsõidukite osade ja lisaseadmete hulgimüük
10977345	Energreen Group OÜ	10	Soome	Tõlliste vald	Ärinõustamine jm juhtimisalane nõustamine
11289724	FROSTGATE, OÜ	50	Määramata	Karula vald	Mootorsõidukite hooldus ja remont
11044609	Otepää Golf, AS	36	Määramata	Otepää vald	Spordirajatiste käitus
10251602	VALMAP GRUPP, AS	30	Määramata	Helme vald	Mujal liigitamata rajatiste ehitus
10171205	Biltex, AS	22	Määramata	Valga linn	Muude mujal liigitamata kodutarvete jaemüük
11042295	Maasu, AS	19	Määramata	Sangaste vald	Valdusfirmade tegevus
10321225	Sigmaauto, OÜ	12	Määramata	Valga linn	Tekstiil- ja karusnahatoodete pesu ja keemiline puhastus
10241302	Valga Auto AS	12	Määramata	Valga linn	Enda või renditud kinnisvara üürileandmine ja käitus
10696830	Skorpioni Julgestusteenistuse AS	7	Määramata	Otepää vald	Turvatöö, v.a avalik korrakaitse
10183361	TECHNE TÖÖKODA, AS	7	Määramata	Otepää vald	Mootorikütuse jaemüük, sh tanklate tegevus
10149335	Pühajärve Puhkekodu, AS	6	Määramata	Otepää vald	Restoranid jm toitlustuskohad
10171895	Heelix Grupp AS	5	Määramata	Tõrva linn	Kaubavedu maanteel
10253050	LITERO, AS	5	Määramata	Valga linn	Ajalehtede kirjastamine

Lisa 3. Aegread

Valga maakonnas registreeritud ja raamatupidamise aastaaruande esitanud äriühingute arv ning bilansside kogumaht, 2004-2007

Omavalitsusüksuste ja piirkondade lõikes

Raamatupidamise aruande esitanud äriühingute arv

	2004	2005	2006	2007
<u>Valga maakond</u>	670	726	836	908
maakond Valga linnata	435	486	566	604
<u>Otepää piirkond</u>	207	222	277	299
Otepää vald	145	159	178	193
Palupera vald	20	27	38	40
Puka vald	19	8	27	28
Sangaste vald	23	28	34	38
<u>Tõrva piirkond</u>	159	187	192	201
Tõrva linn	116	119	135	142
Helme vald	37	43	44	46
Põdrala vald	6	25	13	13
<u>Valga piirkond</u>	304	317	367	408
Valga linn	235	240	270	304
Hummuli vald	14	18	21	22
Karula vald	11	12	17	18
Taheva vald	8	8	10	13
Tõlliste vald	35	39	47	48
Õru vald	1	0	2	3

Bilansside kogumaht

	2004	2005	2006	2007
<u>Valga maakond</u>	2 988 219 743	3 848 572 240	4 831 818 790	5 590 832 771
maakond Valga linnata	1 559 700 507	2 181 964 037	2 903 440 988	3 488 195 815
<u>Otepää piirkond</u>	723 956 444	976 083 945	1 182 869 336	1 487 274 377
Otepää vald	421 615 686	559 047 708	731 842 493	986 908 568
Palupera vald	19 000 930	75 140 467	85 986 921	117 154 236
Puka vald	86 386 026	117 401 069	142 465 524	138 338 272
Sangaste vald	196 953 802	224 494 701	222 574 398	244 873 301
<u>Tõrva piirkond</u>	661 764 145	892 975 791	1 357 341 612	1 514 743 462
Tõrva linn	421 673 514	591 089 667	824 335 243	898 726 660
Helme vald	235 422 789	296 102 615	515 806 092	598 603 901
Põdrala vald	4 667 842	5 783 509	17 200 277	17 412 901
<u>Valga piirkond</u>	1 710 761 783	1 979 512 504	2 291 607 842	2 588 814 932
Valga linn	1 428 519 236	1 666 608 203	1 928 377 802	2 102 636 956
Hummuli vald	55 197 370	81 813 301	95 773 043	185 228 881
Karula vald	8 166 211	14 306 901	17 754 881	17 284 227
Taheva vald	9 029 163	10 130 654	14 100 097	18 226 420
Tõlliste vald	101 478 803	206 653 445	235 251 234	264 736 837
Õru vald	108 371 000	0	350 785	701 611

Majandussektorite lõikes

	Kokku	Primaarsektor	Sekundaarsektor	Tertsiaarsektor
Raamatupidamise aruande esitanud äriühingute arv				
2004	670	91	148	431
2005	726	92	160	474
2006	836	92	213	531
2007	908	104	242	562
Bilansside kogumaht				
2004	2 988 219 743	433 410 682	1 197 883 537	1 356 925 524
2005	3 848 572 240	617 485 263	1 554 074 820	1 677 012 157
2006	4 831 818 790	553 495 982	2 099 930 162	2 178 392 646
2007	5 590 832 771	900 338 050	2 608 981 498	2 081 513 223

Lisa 3. Aegread**Järg****Valga maakonnas registreeritud ja raamatupidamise aastaaruande esitanud äriühingute müügitulu ning puhaskasum (-kahjum), 2004-2007****Omavalitsusüksuste ja piirkondade lõikes****Müügitulu**

	2004	2005	2006	2007
<u>Valga maakond</u>	3 490 910 598	4 068 645 693	4 818 446 785	5 617 152 324
maakond Valga linnata	1 971 557 010	2 346 618 169	2 762 029 708	3 306 344 988
<u>Otepää piirkond</u>	944 290 598	1 061 983 173	1 195 525 731	1 483 612 358
Otepää vald	599 340 843	689 656 573	810 623 382	1 036 929 073
Palupera vald	19 217 004	25 465 512	35 170 188	80 681 188
Puka vald	138 164 654	151 132 341	140 996 290	129 641 101
Sangaste vald	187 568 097	195 728 747	208 735 871	236 360 996
<u>Tõrva piirkond</u>	839 743 048	1 056 996 484	1 288 993 610	1 465 524 044
Tõrva linn	505 764 613	608 821 727	715 377 345	827 438 673
Helme vald	322 217 816	433 862 790	545 010 391	586 853 015
Põdrala vald	11 760 619	14 311 967	28 605 874	51 232 356
<u>Valga piirkond</u>	2 402 469 663	1 949 666 036	2 333 927 444	2 668 015 922
Valga linn	1 519 353 588	1 722 027 524	2 056 417 077	2 310 807 336
Hummuli vald	57 113 576	69 766 226	71 420 488	115 994 687
Karula vald	10 227 726	26 766 272	39 520 867	17 403 926
Taheva vald	8 588 505	9 310 608	9 352 240	10 343 351
Tõlliste vald	110 897 268	121 795 406	156 897 962	210 364 932
Õru vald	696 289	0	318 810	3 101 690

Aruandeaasta puhaskasum (-kahjum)

	2004	2005	2006	2007
<u>Valga maakond</u>	283 662 099	420 680 630	435 421 646	375 037 370
maakond Valga linnata	187 560 625	228 654 285	270 178 737	291 321 155
<u>Otepää piirkond</u>	71 971 811	101 154 291	135 317 573	181 506 580
Otepää vald	49 010 001	71 446 960	110 993 511	150 557 430
Palupera vald	-49 225	4 023 605	4 422 180	11 287 618
Puka vald	11 792 098	8 328 645	11 573 536	2 501 407
Sangaste vald	11 218 937	17 355 081	8 328 346	17 160 125
<u>Tõrva piirkond</u>	96 811 770	109 714 659	116 663 892	65 608 697
Tõrva linn	70 337 950	64 577 169	54 675 279	8 503 442
Helme vald	25 886 488	45 268 196	61 024 344	59 723 348
Põdrala vald	587 332	-130 706	964 269	-2 618 093
<u>Valga piirkond</u>	130 557 823	209 811 680	183 440 181	127 922 093
Valga linn	96 101 474	192 026 345	165 242 909	83 716 215
Hummuli vald	4 411 966	8 078 312	8 086 058	14 621 277
Karula vald	-340 672	1 817 616	-663 965	1 272 011
Taheva vald	2 459 914	1 144 478	3 079 712	2 973 798
Tõlliste vald	12 230 141	6 744 929	7 629 451	25 143 923
Õru vald	15 695 000	0	66 016	194 869

Majandussektorite lõikes

	Kokku	Primaarsektor	Sekundaarsektor	Tertsiaarsektor
Müügitulu				
2004	3 490 910 598	238 045 626	1 846 572 190	1 406 292 782
2005	4 068 645 693	331 747 229	2 129 796 068	1 607 102 396
2006	4 818 446 785	304 606 664	2 608 444 604	1 905 395 517
2007	5 617 152 324	430 827 232	2 927 653 414	2 258 671 678
Aruandeaasta puhaskasum (-kahjum)				
2004	283 662 099	41 840 743	68 965 030	172 856 326
2005	420 680 630	45 329 489	128 216 037	247 135 104
2006	435 421 646	41 895 551	180 197 089	213 329 006
2007	375 037 370	60 264 293	181 502 346	133 270 731

Lisa 3. Aregread

Järg

Sisemajanduse koguprodukt jooksevhindades Valga maakonnas, 2000-2006

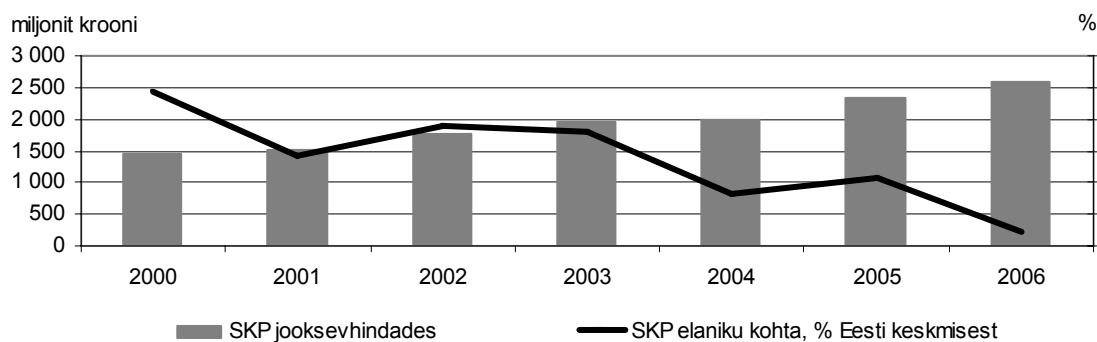

Allikas: Statistikaamet

15-74-aastaste hõive Valga maakonnas, 2000-2008

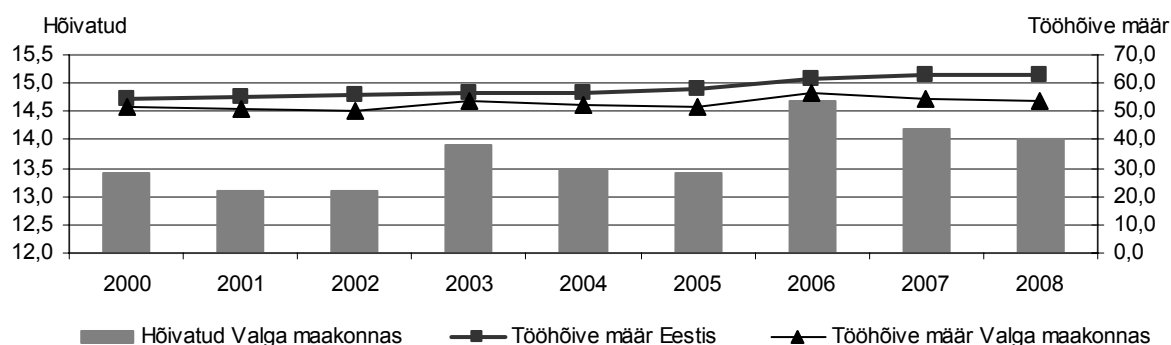

Allikas: Statistikaamet

Keskmine brutokuupalk Valga maakonnas ja Eestis, 2000-2008

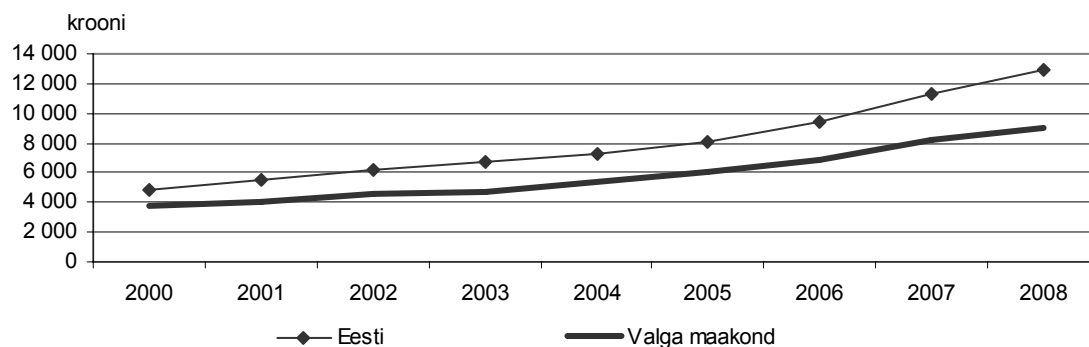

Allikas: Statistikaamet

Elussünnid Valga maakonnas ja Eestis, 2000-2008

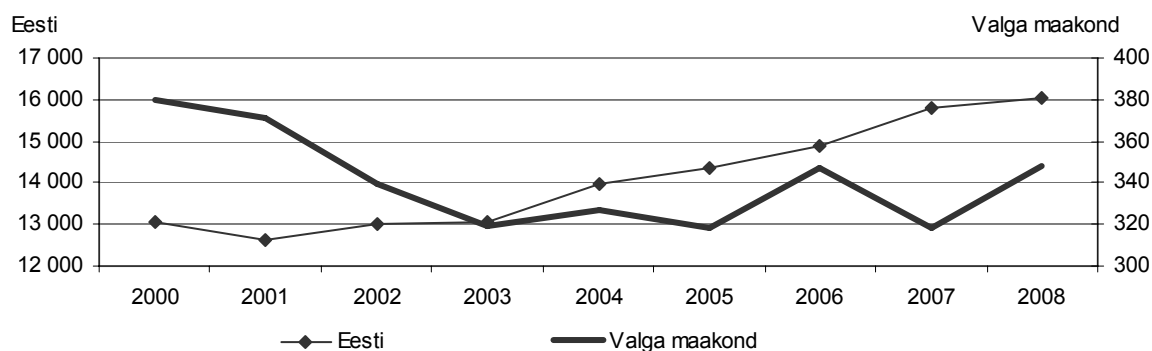

Allikas: Statistikaamet

Lisa 3. Aegread

Järg

Kasutusse lubatud mitteeluhoonete kasulik pind Valga maakonnas ja Eestis, tuhat ruutmeetrit, 2000-2008

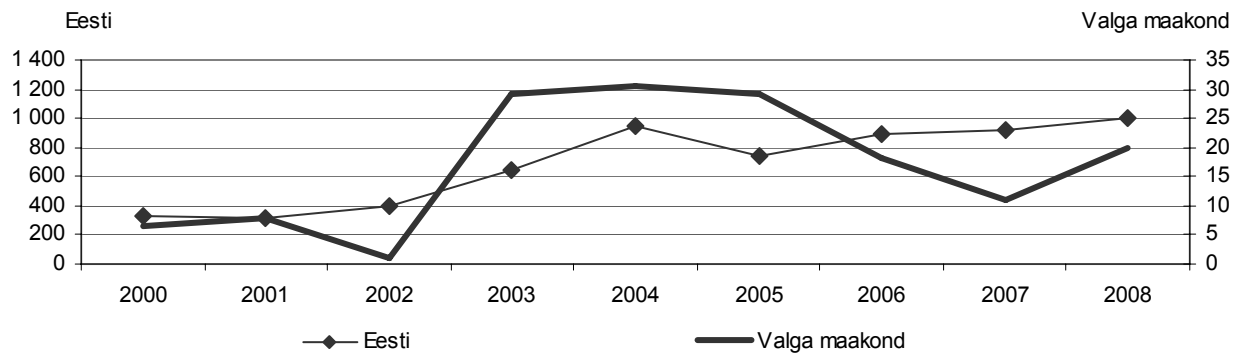

Allikas: Statistikaamet

Lisandväärtus ühe hõivatu kohta Valga maakonnas ja Eestis, 2000-2006

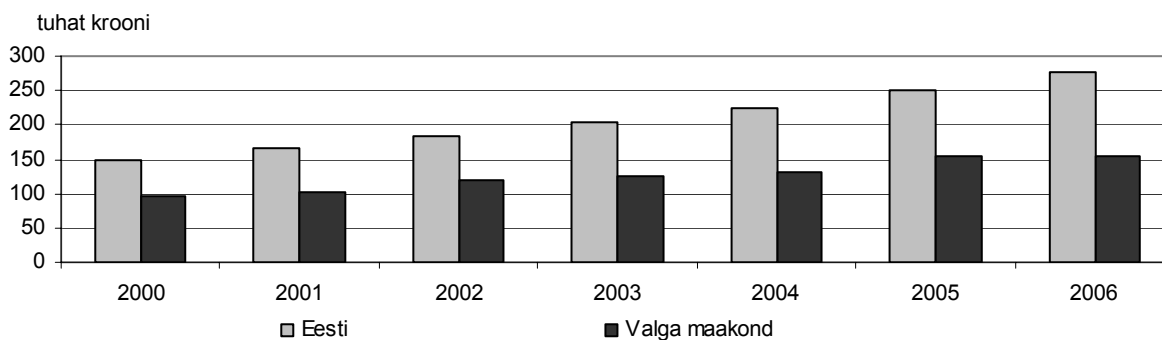

Allikas: Statistikaamet