

# Harju maakonna VÄÄRTUSLIKUD MAASTIKUD

1 : 150 000

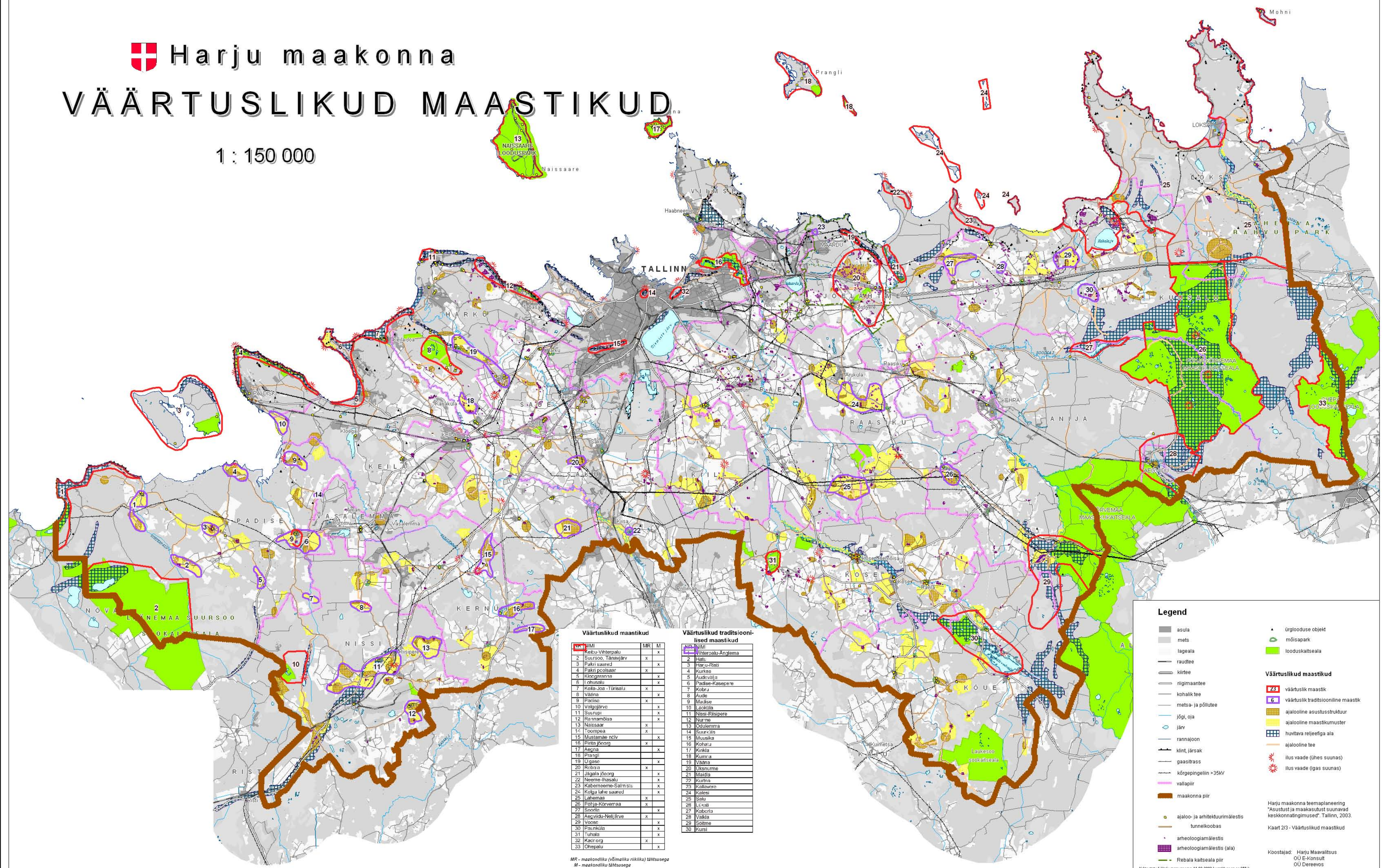

### Väärtuslikud maastikud

Nr	Nimi	MR	M
1	Keila-Vihterpalu	x	x
2	Suursoo, Tänavjärv	x	x
3	Pakri saared	x	x
4	Pakri poolsaar	x	x
5	Kõrgaranna	x	x
6	Uuhisaari	x	x
7	Kõha-Joa - Tirsala	x	x
8	Väina	x	x
9	Põdise	x	x
10	Võlgjärve	x	x
11	Suurupi	x	x
12	Ranamaa	x	x
13	Naissaar	x	x
14	Toompea	x	x
15	Mustamäe nõlv	x	x
16	Pirita jõoni	x	x
17	Aegna	x	x
18	Prangli	x	x
19	Ugase	x	x
20	Rebala	x	x
21	Jägala jõoni	x	x
22	Neeme-Ihasalu	x	x
23	Kabernaeme-Salmistu	x	x
24	Kõlga lähedused	x	x
25	Lahemaa	x	x
26	Põhja-Kõrvemaa	x	x
27	Snoo	x	x
28	Aegviidu-Neliärve	x	x
29	Võose	x	x
30	Puuküla	x	x
31	Tuhalu	x	x
32	Kaciora	x	x
33	Ohepalu	x	x

MR - maakondliku (võimaliku riikliku) tähtsusega  
M - maakondliku tähtsusega

### Väärtuslikud traditsioonilised maastikud

Nr	Nimi
1	Vihtraku-Anglama
2	Hatu
3	Haru-Risti
4	Kurkee
5	Audevälja
6	Põdise-Kaspere
7	Kõha
8	Aude
9	Mäde
10	Laoküla
11	Nissi-Risipere
12	Nurme
13	Oudlemaa
14	Suurküla
15	Muusika
16	Kohala
17	Kinkla
18	Kumina
19	Väina
20	Üksküme
21	Makda
22	Kurina
23	Kõllavere
24	Ralesti
25	Sau
26	Lücati
27	Kaberla
28	Valka
29	Soitme
30	Kursi

**Legend**

- asula
- mets
- lagedala
- raudtee
- kiirtee
- riigimaantee
- kohalik tee
- metsa- ja põllutee
- jõgi, oja
- järv
- rannajoon
- klint, järsak
- gaasitrass
- kõrgpingeliin >35kV
- vallapiir
- maakonna piir
- ajaloo- ja arhitektuurimälestis
- tunnelkoobas
- arheoloogiamälestis
- arheoloogiamälestis (ala)
- Rebala kaitseala piir
- ürglooduse objekt
- mõisapark
- looduskaitseala

**Väärtuslikud maastikud**

- 23 väärtuslik maastik
- 6 väärtuslik traditsiooniline maastik
- ajalooline asustusstruktuur
- ajalooline maastikumuster
- huvitava relieefiga ala
- ajalooline tee
- ilus vaade (ühes suunas)
- ilus vaade (igas suunas)

Harju maakonna teemaplaneering "Asustus- ja maakasutus suunavad keskkonnatingimused", Tallinn, 2003.  
Kaart 2/3 - Väärtuslikud maastikud

Koostajad: Harju Maavalitsus  
OÜ E-Konsult  
OÜ Dereevos

Kahtestatud Harju maakonnaga 11.02.2003 korraldusega nr 356-k